Informe de Auditoría

Silvia Juárez

Autor:
David Prieto González

26/04/2024

ID	Fecha	Auditor	Resumen de los cambios
1107	26/04/2024	David Prieto González	Auditoría Parcialmente Conforme

1. Resumen

Este documento recoge una evaluación detallada de la accesibilidad del sitio web https://www.silviajuarez.es/, cuyo objetivo es identificar las distintas barreras que pueden afectar a los usuarios, y en particular a aquellos con algún tipo de discapacidad, así como ofrecer posibles soluciones que permitan eliminar o reducir dichas barreras.

La evaluación se ha realizado tomando como referencia el nivel Doble-A de las Recomendaciones WCAG (Web Content Accessibility Guidelines) del W3C (World Wide Web Consortium), siguiendo la norma UNE-EN 301549:2022 en su versión 3.2.1

Esta metodología recoge un conjunto de requisitos y procedimientos para que la evaluación sea lo más fiable posible. En resumen, las etapas de la evaluación son: definir el alcance de la evaluación, explorar el sitio web, seleccionar una muestra representativa, auditoría de la muestra seleccionada e informe de los resultados.

Alcance:

Todo el contenido de la web pública

Para la revisión de este sitio se han utilizado los navegadores:

- Android Browser
- Chrome - Latest
- Edge - Latest
- Firefox - Latest
- IE11
- Opera - Latest
- Safari - Latest

Así como los productos de apoyo:

- Browser DevTools/Inspector
- Google Lighthouse
- HTML Validation
- Keyboard only
- VoiceOver Screen Reader
- WAVE Browser Extension
- Adobe Color Contrast Analyzer

Los resultados del análisis técnico reflejan que este sitio web presenta barreras de accesibilidad que deberían subsanarse para garantizar el pleno acceso a la información por parte de todos los usuarios, incluyendo aquellos que tienen alguna discapacidad.

2. Fallos globales

Contenido no textual 9.1.1.1(A)

Todo contenido no textual que se presenta al usuario tiene una alternativa textual que cumple el mismo propósito.

Imagen fondos europeos con texto alternativo erroneo

La imagen de los fondos de la unión europea tiene el texto alternativo mal, recomendamos poner 'Financiado por la Unión Europea a partir de los fondos Next Generations del plan de Recuperación y Resilencia'

Múltiples vías 9.2.4.5(AA)

Se proporciona más de un camino para localizar una página web dentro de un conjunto de páginas web, excepto cuando la página es el resultado, o un paso intermedio, de un proceso.

No existe más de una vía para llegar al contenido

En caso de que no sea posible llegar a todos los elementos desde el menú, se debe incluir un mapa del sitio o un buscador.

Recomendamos la inclusión de un mapa del sitio en el pie de página

Procesamiento, código limpio 9.4.1.1(A)

En los contenidos implementados mediante el uso de lenguajes de marcas, los elementos tienen las etiquetas de apertura y cierre completas; los elementos están anidados de acuerdo a sus especificaciones; los elementos no contienen atributos duplicados y los ID son únicos, excepto cuando las especificaciones permitan estas características.

Nota: Las etiquetas de apertura y cierre a las que les falte un carácter crítico para su formación, como un signo de 'mayor qué', o en las que falten las comillas de apertura o cierre en el valor de un atributo, no se consideran completas.

Errores en el HTML de la web

Message Filtering 36 messages hidden by filtering

1. **Error** **Bad value** `https://fonts.googleapis.com/css?family=Domine:regular,50` `link` **: Illegal character in query:** `|` **is not allowed.**
   From line 74, column 1; to line 74, column 307
   `↵</style>↵<link rel='stylesheet' id='et-builder-googlefonts-cached-css' href='http`
2. **Error** **Element** `script` **must not have attribute** `async` **unless attribute** `src` **is also spe**
   From line 1161, column 8; to line 1161, column 213
   `-->↵ <script data-service="goog`
3. **Error** **Element** `style` **not allowed as child of element** `body` **in this context. (Suppressin**
   From line 1377, column 3; to line 1377, column 69
   `hts -->↵ <style id="et-builder-module-design-tb-40-78-cached-inline-`
   Contexts in which element `style` may be used:
   Where metadata content is expected.
   In a `noscript` element that is a child of a `head` element.
   Content model for element `body`:
   Flow content.

Existen multitud de errores en el HTML de la página, tanto especificos de está página como globales, para no repetir este criterio en cada una de las páginas lo incluiremos unicamente como global.

Se deben analizar las páginas usando la aplicación de la W3C:

https://validator.w3.org/nu

Y corregir todos los errores que se desprenden del informe

3. Resultados del análisis sobre las WCAG 2.1

Inicio

https://www.silviajuarez.es/

Criterio		Nivel	Estado
~~5.2~~	~~Activación de características de accesibilidad~~	~~AA~~	~~No presente~~
~~5.3~~	~~Biométrica~~	~~AA~~	~~No presente~~
~~5.4~~	~~Preservación de la información de accesibilidad durante la conversión~~	~~AA~~	~~No presente~~
~~6.1~~	~~Anchura de banda para voz~~	~~AA~~	~~No presente~~
~~6.2.1.1~~	~~Comunicación mediante RTT~~	~~AA~~	~~No presente~~
~~6.2.1.2~~	~~Voz y texto simultáneos~~	~~AA~~	~~No presente~~
~~6.2.2.1~~	~~Presentación en pantalla diferenciable visualmente~~	~~AA~~	~~No presente~~
~~6.2.2.2~~	~~Dirección de envío y recepción determinable por software~~	~~AA~~	~~No presente~~
~~6.2.2.3~~	~~Identificación del hablante~~	~~AA~~	~~No presente~~
~~6.2.2.4~~	~~Indicador visual de audio con RTT~~	~~AA~~	~~No presente~~
~~6.2.3~~	~~Interoperabilidad~~	~~AA~~	~~No presente~~
~~6.2.4~~	~~Capacidad de respuesta de RTT~~	~~AA~~	~~No presente~~
~~6.3~~	~~Identificación de llamadas~~	~~AA~~	~~No presente~~
~~6.4~~	~~Alternativas a los servicios basados en voz~~	~~AA~~	~~No presente~~
~~6.5.2~~	~~Resolución~~	~~AA~~	~~No presente~~
~~6.5.3~~	~~Frecuencia de imagen~~	~~AA~~	~~No presente~~
~~6.5.4~~	~~Sincronización de audio y vídeo~~	~~AA~~	~~No presente~~
~~6.5.5~~	~~Indicador visual de audio con vídeo~~	~~AA~~	~~No presente~~
~~6.5.6~~	~~Identificación del hablante con comunicación por vídeo (lengua de signos)~~	~~AA~~	~~No presente~~
~~7.1.1~~	~~Reproducción del subtitulado~~	~~AA~~	~~No presente~~
~~7.1.2~~	~~Sincronización del subtitulado~~	~~AA~~	~~No presente~~
~~7.1.3~~	~~Preservación del subtitulado~~	~~AA~~	~~No presente~~
~~7.1.4~~	~~Características de los subtítulos~~	~~AA~~	~~No presente~~
~~7.1.5~~	~~Subtítulos hablados~~	~~AA~~	~~No presente~~
~~7.2.1~~	~~Reproducción de la audiodescripción~~	~~AA~~	~~No presente~~

Criterio		Nivel	Estado
~~7.2.2~~	~~Sincronización de la audiodescripción~~	~~AA~~	~~No presente~~
~~7.2.3~~	~~Preservación de la audiodescripción~~	~~AA~~	~~No presente~~
~~7.3~~	~~Controles de usuario~~	~~AA~~	~~No presente~~

Criterio		Nivel	Estado
9.1.1.1	Contenido no textual	A	Fallo

Todo contenido no textual que se presenta al usuario tiene una alternativa textual que cumple el mismo propósito.

Las imágenes de laos distintos tipos de programas y consultas, no tienen texto alternativo pero tienen título (atributo title), por lo que estos títulos serán leidos dando información redudante. Se trata de imágenes decorativas por lo que recomendamos dejar los textos alternativos vacíos y eliminar los atributos de título

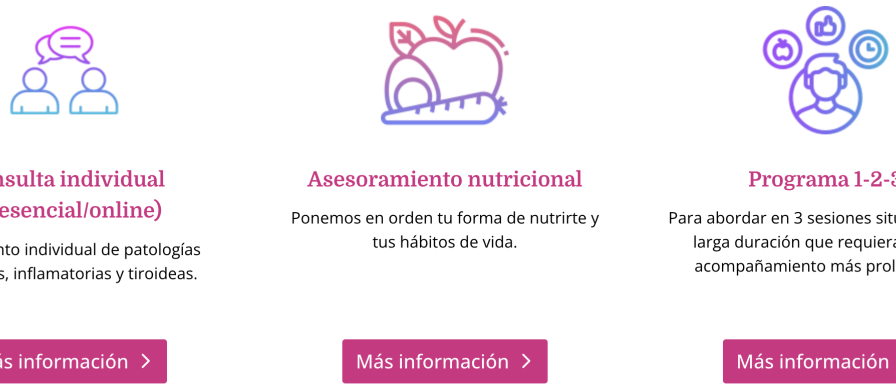

Tiempo estimado:	Prioridad:
Bajo (Esfuerzo estimado en horas)	Seria (El acceso resulta dificil para ciertos grupos)

Detectado en Chrome - Latest con VoiceOver Screen Reader

Las imágenes de Silvia y de la mano, no tienen texto alternativo pero tienen título (atributo title), por lo que estos títulos serán leidos dando información redudante. Se trata de imágenes decorativas por lo que recomendamos dejar los textos alternativos vacíos y eliminar los atributos de título

Tiempo estimado:	Prioridad:
Bajo (Esfuerzo estimado en horas)	Seria (El acceso resulta dificil para ciertos grupos)

Detectado en Chrome - Latest con VoiceOver Screen Reader

Criterio		Nivel	Estado
~~9.1.2.1~~	~~Sonido solo o vídeo solo (grabado)~~	~~A~~	~~No presente~~
~~9.1.2.2~~	~~Sonido sincronizado con subtítulos (grabado)~~	~~A~~	~~No presente~~
~~9.1.2.3~~	~~Vídeo con audiodescripción o medio alternativo (grabado)~~	~~A~~	~~No presente~~
~~9.1.2.4~~	~~Sonido sincronizado con subtítulos (en directo)~~	~~AA~~	~~No presente~~
~~9.1.2.5~~	~~Vídeo con audiodescripción (grabado)~~	~~AA~~	~~No presente~~
9.1.3.1	Información y relaciones	A	Correcto
9.1.3.2	Secuencia significativa	A	Correcto
9.1.3.3	Características sensoriales	A	Correcto
9.1.3.4	Orientación de la pantalla	AA	Correcto
~~9.1.3.5~~	~~Identificación del propósito del campo~~	~~AA~~	~~No presente~~
9.1.4.1	Uso del color	A	Correcto
9.1.4.10	Reajuste de elementos	AA	Correcto
9.1.4.11	Contraste no textual	AA	Correcto
9.1.4.12	Espaciado del texto	AA	Correcto
9.1.4.13	Contenido en hover o focus	AA	Correcto
~~9.1.4.2~~	~~Control del sonido~~	~~A~~	~~No presente~~
9.1.4.3	Contraste mínimo	AA	Correcto
9.1.4.4	Cambio de tamaño del texto	AA	Correcto
9.1.4.5	Imágenes de texto	AA	Correcto
9.2.1.1	Teclado	A	Correcto
9.2.1.2	Sin trampas para el foco del teclado	A	Correcto
~~9.2.1.4~~	~~Atajos de teclado~~	~~A~~	~~No presente~~
~~9.2.2.1~~	~~Tiempo ajustable~~	~~A~~	~~No presente~~
~~9.2.2.2~~	~~Poner en pausa, detener, ocultar~~	~~A~~	~~No presente~~
9.2.3.1	Umbral de tres destellos o menos	A	Correcto
9.2.4.1	Evitar bloques	A	Correcto
9.2.4.2	Titulado de páginas	A	Correcto
9.2.4.3	Orden del foco	A	Correcto

Criterio		Nivel	Estado
9.2.4.4	Propósito de los enlaces (en contexto)	A	Fallo
	El propósito de cada enlace puede ser determinado con sólo el texto del enlace o a través del texto del enlace sumado al contexto del enlace determinado por software, excepto cuando el propósito del enlace resultara ambiguo para los usuarios en general.		
	No es posible determinar el propósito de los enlaces 'Leer más' solo por su texto. Recomendamos ampliar la información mediante el uso de un aria-label, quedando 'Más información sobre [Nombre del artículo]' Más información > Más información > Más información >		
	Tiempo estimado: Bajo (Esfuerzo estimado en horas)	Prioridad: Seria (El acceso resulta dificil para ciertos grupos)	
	Detectado en Chrome - Latest con VoiceOver Screen Reader		
9.2.4.5	Múltiples vías	AA	Fallo
9.2.4.6	Encabezados y etiquetas	AA	Correcto
9.2.4.7	Foco visible	AA	Correcto
9.2.5.1	Gestos del puntero	A	Correcto
9.2.5.2	Cancelación del puntero	A	Correcto
9.2.5.3	Etiqueta en el nombre	A	Correcto
9.2.5.4	Actuación por movimiento	A	Correcto
9.3.1.1	Idioma de la página	A	Correcto
9.3.1.2	Idioma de las partes de la página	AA	Correcto
9.3.2.1	Al recibir el foco	A	Correcto
9.3.2.2	Al recibir entradas	A	Correcto
9.3.2.3	Navegación coherente	AA	Correcto
9.3.2.4	Identificación consistente	AA	Correcto
9.3.2.5	Cambios a petición	AAA	Correcto
~~9.3.3.1~~	~~Identificación de errores~~	~~A~~	~~No presente~~
~~9.3.3.2~~	~~Etiquetas o instrucciones~~	~~A~~	~~No presente~~
~~9.3.3.3~~	~~Sugerencias ante errores~~	~~AA~~	~~No presente~~
~~9.3.3.4~~	~~Prevención de errores en páginas legales, financieras y de datos~~	~~AA~~	~~No presente~~
9.4.1.1	Procesamiento, código limpio	A	Fallo

Criterio		Nivel	Estado
9.4.1.2	Nombre, función y valor	A	Correcto
~~9.4.1.3~~	~~Mensajes de estado~~	~~AA~~	~~No presente~~
9.6.1	Requisitos de conformidad	A	Correcto
11.7	Preferencias del usuario	AA	Correcto
~~11.8.1~~	~~Tecnología de gestión de contenidos~~	~~AA~~	~~No presente~~
~~11.8.2~~	~~Creación de contenido accesible~~	~~AA~~	~~No presente~~
~~11.8.3~~	~~Preservación de la información de accesibilidad durante las transformaciones~~	~~AA~~	~~No presente~~
~~11.8.4~~	~~Asistencia para la reparación~~	~~AA~~	~~No presente~~
~~11.8.5~~	~~Plantillas~~	~~AA~~	~~No presente~~
12.1.1	Características de accesibilidad y de compatibilidad	AA	Correcto
12.1.2	Documentación accesible	AA	Correcto
~~12.2.2~~	~~Información sobre las características de accesibilidad y compatibilidad~~	~~AA~~	~~No presente~~
~~12.2.3~~	~~Comunicación efectiva~~	~~AA~~	~~No presente~~
~~12.2.4~~	~~Documentación accesible~~	~~AA~~	~~No presente~~

Contacto
https://www.silviajuarez.es/contacto/

Criterio		Nivel	Estado
~~5.2~~	~~Activación de características de accesibilidad~~	~~AA~~	~~No presente~~
~~5.3~~	~~Biométrica~~	~~AA~~	~~No presente~~
~~5.4~~	~~Preservación de la información de accesibilidad durante la conversión~~	~~AA~~	~~No presente~~
~~6.1~~	~~Anchura de banda para voz~~	~~AA~~	~~No presente~~
~~6.2.1.1~~	~~Comunicación mediante RTT~~	~~AA~~	~~No presente~~
~~6.2.1.2~~	~~Voz y texto simultáneos~~	~~AA~~	~~No presente~~
~~6.2.2.1~~	~~Presentación en pantalla diferenciable visualmente~~	~~AA~~	~~No presente~~
~~6.2.2.2~~	~~Dirección de envío y recepción determinable por software~~	~~AA~~	~~No presente~~
~~6.2.2.3~~	~~Identificación del hablante~~	~~AA~~	~~No presente~~
~~6.2.2.4~~	~~Indicador visual de audio con RTT~~	~~AA~~	~~No presente~~
~~6.2.3~~	~~Interoperabilidad~~	~~AA~~	~~No presente~~
~~6.2.4~~	~~Capacidad de respuesta de RTT~~	~~AA~~	~~No presente~~
~~6.3~~	~~Identificación de llamadas~~	~~AA~~	~~No presente~~
~~6.4~~	~~Alternativas a los servicios basados en voz~~	~~AA~~	~~No presente~~
~~6.5.2~~	~~Resolución~~	~~AA~~	~~No presente~~
~~6.5.3~~	~~Frecuencia de imagen~~	~~AA~~	~~No presente~~
~~6.5.4~~	~~Sincronización de audio y vídeo~~	~~AA~~	~~No presente~~
~~6.5.5~~	~~Indicador visual de audio con vídeo~~	~~AA~~	~~No presente~~
~~6.5.6~~	~~Identificación del hablante con comunicación por vídeo (lengua de signos)~~	~~AA~~	~~No presente~~
~~7.1.1~~	~~Reproducción del subtitulado~~	~~AA~~	~~No presente~~
~~7.1.2~~	~~Sincronización del subtitulado~~	~~AA~~	~~No presente~~

Criterio		Nivel	Estado
~~7.1.3~~	~~Preservación del subtitulado~~	~~AA~~	~~No presente~~
~~7.1.4~~	~~Características de los subtítulos~~	~~AA~~	~~No presente~~
~~7.1.5~~	~~Subtítulos hablados~~	~~AA~~	~~No presente~~
~~7.2.1~~	~~Reproducción de la audiodescripción~~	~~AA~~	~~No presente~~
~~7.2.2~~	~~Sincronización de la audiodescripción~~	~~AA~~	~~No presente~~
~~7.2.3~~	~~Preservación de la audiodescripción~~	~~AA~~	~~No presente~~
~~7.3~~	~~Controles de usuario~~	~~AA~~	~~No presente~~
9.1.1.1	Contenido no textual	A	Fallo
~~9.1.2.1~~	~~Sonido solo o vídeo solo (grabado)~~	~~A~~	~~No presente~~
~~9.1.2.2~~	~~Sonido sincronizado con subtítulos (grabado)~~	~~A~~	~~No presente~~
~~9.1.2.3~~	~~Vídeo con audiodescripción o medio alternativo (grabado)~~	~~A~~	~~No presente~~
~~9.1.2.4~~	~~Sonido sincronizado con subtítulos (en directo)~~	~~AA~~	~~No presente~~
~~9.1.2.5~~	~~Vídeo con audiodescripción (grabado)~~	~~AA~~	~~No presente~~
9.1.3.1	Información y relaciones	A	Correcto
9.1.3.2	Secuencia significativa	A	Correcto
9.1.3.3	Características sensoriales	A	Correcto
9.1.3.4	Orientación de la pantalla	AA	Correcto
9.1.3.5	Identificación del propósito del campo	AA	Correcto
9.1.4.1	Uso del color	A	Correcto
9.1.4.10	Reajuste de elementos	AA	Correcto
9.1.4.11	Contraste no textual	AA	Correcto
9.1.4.12	Espaciado del texto	AA	Correcto
9.1.4.13	Contenido en hover o focus	AA	Correcto

Criterio		Nivel	Estado
~~9.1.4.2~~	~~Control del sonido~~	~~A~~	~~No presente~~
9.1.4.3	Contraste mínimo	AA	Correcto
9.1.4.4	Cambio de tamaño del texto	AA	Correcto
9.1.4.5	Imágenes de texto	AA	Correcto
9.2.1.1	Teclado	A	Correcto
9.2.1.2	Sin trampas para el foco del teclado	A	Correcto
~~9.2.1.4~~	~~Atajos de teclado~~	~~A~~	~~No presente~~
~~9.2.2.1~~	~~Tiempo ajustable~~	~~A~~	~~No presente~~
~~9.2.2.2~~	~~Poner en pausa, detener, ocultar~~	~~A~~	~~No presente~~
9.2.3.1	Umbral de tres destellos o menos	A	Correcto
9.2.4.1	Evitar bloques	A	Correcto
9.2.4.2	Titulado de páginas	A	Correcto
9.2.4.3	Orden del foco	A	Correcto
9.2.4.4	Propósito de los enlaces (en contexto)	A	Correcto
9.2.4.5	Múltiples vías	AA	Fallo
9.2.4.6	Encabezados y etiquetas	AA	Correcto
9.2.4.7	Foco visible	AA	Correcto
9.2.5.1	Gestos del puntero	A	Correcto
9.2.5.2	Cancelación del puntero	A	Correcto
9.2.5.3	Etiqueta en el nombre	A	Correcto
9.2.5.4	Actuación por movimiento	A	Correcto
9.3.1.1	Idioma de la página	A	Correcto
9.3.1.2	Idioma de las partes de la página	AA	Correcto

Criterio		Nivel	Estado
9.3.2.1	Al recibir el foco	A	Correcto
9.3.2.2	Al recibir entradas	A	Correcto
9.3.2.3	Navegación coherente	AA	Correcto
9.3.2.4	Identificación consistente	AA	Correcto
9.3.2.5	Cambios a petición	AAA	Correcto
9.3.3.1	Identificación de errores	A	Correcto
9.3.3.2	Etiquetas o instrucciones	A	Correcto
9.3.3.3	Sugerencias ante errores	AA	Correcto
9.3.3.4	Prevención de errores en páginas legales, financieras y de datos	AA	Correcto
9.4.1.1	Procesamiento, código limpio	A	Fallo
9.4.1.2	Nombre, función y valor	A	Correcto
9.4.1.3	Mensajes de estado	AA	Correcto
9.6.1	Requisitos de conformidad	A	Correcto
11.7	Preferencias del usuario	AA	Correcto
~~11.8.1~~	~~Tecnología de gestión de contenidos~~	~~AA~~	~~No presente~~
~~11.8.2~~	~~Creación de contenido accesible~~	~~AA~~	~~No presente~~
~~11.8.3~~	~~Preservación de la información de accesibilidad durante las transformaciones~~	~~AA~~	~~No presente~~
~~11.8.4~~	~~Asistencia para la reparación~~	~~AA~~	~~No presente~~
~~11.8.5~~	~~Plantillas~~	~~AA~~	~~No presente~~
12.1.1	Características de accesibilidad y de compatibilidad	AA	Correcto
12.1.2	Documentación accesible	AA	Correcto
~~12.2.2~~	~~Información sobre las características de accesibilidad y compatibilidad~~	~~AA~~	~~No presente~~

Criterio		Nivel	Estado
~~12.2.3~~	~~Comunicación efectiva~~	~~AA~~	~~No presente~~
~~12.2.4~~	~~Documentación accesible~~	~~AA~~	~~No presente~~

Mi terapia
https://www.silviajuarez.es/mi-terapia/

Criterio		Nivel	Estado
~~5.2~~	~~Activación de características de accesibilidad~~	~~AA~~	~~No presente~~
~~5.3~~	~~Biométrica~~	~~AA~~	~~No presente~~
~~5.4~~	~~Preservación de la información de accesibilidad durante la conversión~~	~~AA~~	~~No presente~~
~~6.1~~	~~Anchura de banda para voz~~	~~AA~~	~~No presente~~
~~6.2.1.1~~	~~Comunicación mediante RTT~~	~~AA~~	~~No presente~~
~~6.2.1.2~~	~~Voz y texto simultáneos~~	~~AA~~	~~No presente~~
~~6.2.2.1~~	~~Presentación en pantalla diferenciable visualmente~~	~~AA~~	~~No presente~~
~~6.2.2.2~~	~~Dirección de envío y recepción determinable por software~~	~~AA~~	~~No presente~~
~~6.2.2.3~~	~~Identificación del hablante~~	~~AA~~	~~No presente~~
~~6.2.2.4~~	~~Indicador visual de audio con RTT~~	~~AA~~	~~No presente~~
~~6.2.3~~	~~Interoperabilidad~~	~~AA~~	~~No presente~~
~~6.2.4~~	~~Capacidad de respuesta de RTT~~	~~AA~~	~~No presente~~
~~6.3~~	~~Identificación de llamadas~~	~~AA~~	~~No presente~~
~~6.4~~	~~Alternativas a los servicios basados en voz~~	~~AA~~	~~No presente~~
~~6.5.2~~	~~Resolución~~	~~AA~~	~~No presente~~
~~6.5.3~~	~~Frecuencia de imagen~~	~~AA~~	~~No presente~~
~~6.5.4~~	~~Sincronización de audio y vídeo~~	~~AA~~	~~No presente~~
~~6.5.5~~	~~Indicador visual de audio con vídeo~~	~~AA~~	~~No presente~~
~~6.5.6~~	~~Identificación del hablante con comunicación por vídeo (lengua de signos)~~	~~AA~~	~~No presente~~
~~7.1.1~~	~~Reproducción del subtitulado~~	~~AA~~	~~No presente~~
~~7.1.2~~	~~Sincronización del subtitulado~~	~~AA~~	~~No presente~~
~~7.1.3~~	~~Preservación del subtitulado~~	~~AA~~	~~No presente~~
~~7.1.4~~	~~Características de los subtítulos~~	~~AA~~	~~No presente~~
~~7.1.5~~	~~Subtítulos hablados~~	~~AA~~	~~No presente~~

Criterio		Nivel	Estado
~~7.2.1~~	~~Reproducción de la audiodescripción~~	~~AA~~	~~No presente~~
~~7.2.2~~	~~Sincronización de la audiodescripción~~	~~AA~~	~~No presente~~
~~7.2.3~~	~~Preservación de la audiodescripción~~	~~AA~~	~~No presente~~
~~7.3~~	~~Controles de usuario~~	~~AA~~	~~No presente~~
9.1.1.1	Contenido no textual	A	Fallo
	Todo contenido no textual que se presenta al usuario tiene una alternativa textual que cumple el mismo propósito.		
	Todas las imágenes de la página tienen el texto alterantivo vacío (además tienen títulos erroneos), se trata de imágenes ilustrativas. Recomendamos eliminar los títulos y colocar textos alternativos que definan textualmente a la imagen. 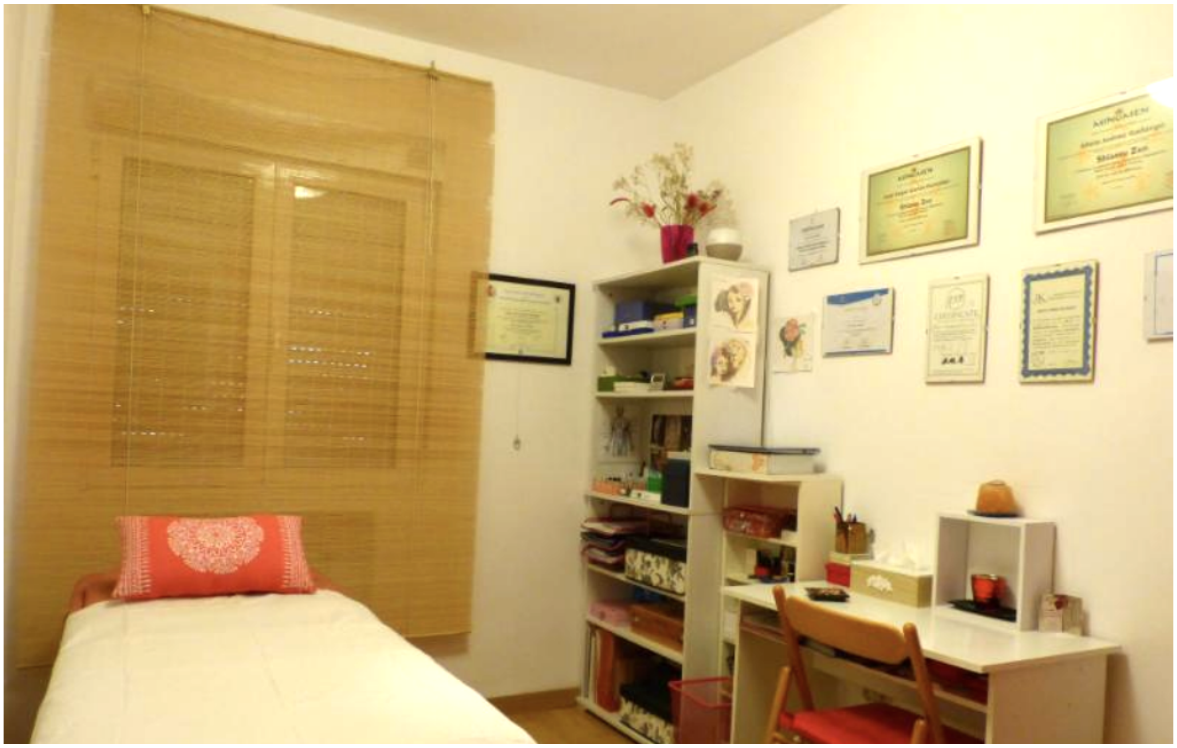		
	Tiempo estimado: Alto (Esfuerzo estimado en semanas)	Prioridad: Critica (Resulta inaccesible para algunos grupos)	
	Detectado en Chrome - Latest con VoiceOver Screen Reader		
~~9.1.2.1~~	~~Sonido solo o vídeo solo (grabado)~~	~~A~~	~~No presente~~
~~9.1.2.2~~	~~Sonido sincronizado con subtítulos (grabado)~~	~~A~~	~~No presente~~
~~9.1.2.3~~	~~Vídeo con audiodescripción o medio alternativo (grabado)~~	~~A~~	~~No presente~~
~~9.1.2.4~~	~~Sonido sincronizado con subtítulos (en directo)~~	~~AA~~	~~No presente~~
~~9.1.2.5~~	~~Vídeo con audiodescripción (grabado)~~	~~AA~~	~~No presente~~
9.1.3.1	Información y relaciones	A	Correcto

Criterio		Nivel	Estado
9.1.3.2	Secuencia significativa	A	Correcto
9.1.3.3	Características sensoriales	A	Correcto
9.1.3.4	Orientación de la pantalla	AA	Correcto
~~9.1.3.5~~	~~Identificación del propósito del campo~~	~~AA~~	~~No presente~~
9.1.4.1	Uso del color	A	Correcto
9.1.4.10	Reajuste de elementos	AA	Correcto
9.1.4.11	Contraste no textual	AA	Correcto
9.1.4.12	Espaciado del texto	AA	Correcto
9.1.4.13	Contenido en hover o focus	AA	Correcto
~~9.1.4.2~~	~~Control del sonido~~	~~A~~	~~No presente~~
9.1.4.3	Contraste mínimo	AA	Correcto
9.1.4.4	Cambio de tamaño del texto	AA	Correcto
9.1.4.5	Imágenes de texto	AA	Correcto
9.2.1.1	Teclado	A	Correcto
9.2.1.2	Sin trampas para el foco del teclado	A	Correcto
~~9.2.1.4~~	~~Atajos de teclado~~	~~A~~	~~No presente~~
~~9.2.2.1~~	~~Tiempo ajustable~~	~~A~~	~~No presente~~
~~9.2.2.2~~	~~Poner en pausa, detener, ocultar~~	~~A~~	~~No presente~~
9.2.3.1	Umbral de tres destellos o menos	A	Correcto
9.2.4.1	Evitar bloques	A	Correcto
9.2.4.2	Titulado de páginas	A	Correcto
9.2.4.3	Orden del foco	A	Correcto
9.2.4.4	Propósito de los enlaces (en contexto)	A	Correcto
9.2.4.5	Múltiples vías	AA	Fallo
9.2.4.6	Encabezados y etiquetas	AA	Correcto
9.2.4.7	Foco visible	AA	Correcto
9.2.5.1	Gestos del puntero	A	Correcto

Criterio		Nivel	Estado
9.2.5.2	Cancelación del puntero	A	Correcto
9.2.5.3	Etiqueta en el nombre	A	Correcto
9.2.5.4	Actuación por movimiento	A	Correcto
9.3.1.1	Idioma de la página	A	Correcto
9.3.1.2	Idioma de las partes de la página	AA	Correcto
9.3.2.1	Al recibir el foco	A	Correcto
9.3.2.2	Al recibir entradas	A	Correcto
9.3.2.3	Navegación coherente	AA	Correcto
9.3.2.4	Identificación consistente	AA	Correcto
9.3.2.5	Cambios a petición	AAA	Correcto
~~9.3.3.1~~	~~Identificación de errores~~	~~A~~	~~No presente~~
~~9.3.3.2~~	~~Etiquetas o instrucciones~~	~~A~~	~~No presente~~
~~9.3.3.3~~	~~Sugerencias ante errores~~	~~AA~~	~~No presente~~
~~9.3.3.4~~	~~Prevención de errores en páginas legales, financieras y de datos~~	~~AA~~	~~No presente~~
9.4.1.1	Procesamiento, código limpio	A	Fallo
9.4.1.2	Nombre, función y valor	A	Correcto
~~9.4.1.3~~	~~Mensajes de estado~~	~~AA~~	~~No presente~~
9.6.1	Requisitos de conformidad	A	Correcto
11.7	Preferencias del usuario	AA	Correcto
~~11.8.1~~	~~Tecnología de gestión de contenidos~~	~~AA~~	~~No presente~~
~~11.8.2~~	~~Creación de contenido accesible~~	~~AA~~	~~No presente~~
~~11.8.3~~	~~Preservación de la información de accesibilidad durante las transformaciones~~	~~AA~~	~~No presente~~
~~11.8.4~~	~~Asistencia para la reparación~~	~~AA~~	~~No presente~~
~~11.8.5~~	~~Plantillas~~	~~AA~~	~~No presente~~
12.1.1	Características de accesibilidad y de compatibilidad	AA	Correcto
12.1.2	Documentación accesible	AA	Correcto

Criterio		Nivel	Estado
~~12.2.2~~	~~Información sobre las características de accesibilidad y compatibilidad~~	~~AA~~	~~No presente~~
~~12.2.3~~	~~Comunicación efectiva~~	~~AA~~	~~No presente~~
~~12.2.4~~	~~Documentación accesible~~	~~AA~~	~~No presente~~

Aviso legal

https://www.silviajuarez.es/aviso-legal/

Criterio		Nivel	Estado
~~5.2~~	~~Activación de características de accesibilidad~~	~~AA~~	~~No presente~~
~~5.3~~	~~Biométrica~~	~~AA~~	~~No presente~~
~~5.4~~	~~Preservación de la información de accesibilidad durante la conversión~~	~~AA~~	~~No presente~~
~~6.1~~	~~Anchura de banda para voz~~	~~AA~~	~~No presente~~
~~6.2.1.1~~	~~Comunicación mediante RTT~~	~~AA~~	~~No presente~~
~~6.2.1.2~~	~~Voz y texto simultáneos~~	~~AA~~	~~No presente~~
~~6.2.2.1~~	~~Presentación en pantalla diferenciable visualmente~~	~~AA~~	~~No presente~~
~~6.2.2.2~~	~~Dirección de envío y recepción determinable por software~~	~~AA~~	~~No presente~~
~~6.2.2.3~~	~~Identificación del hablante~~	~~AA~~	~~No presente~~
~~6.2.2.4~~	~~Indicador visual de audio con RTT~~	~~AA~~	~~No presente~~
~~6.2.3~~	~~Interoperabilidad~~	~~AA~~	~~No presente~~
~~6.2.4~~	~~Capacidad de respuesta de RTT~~	~~AA~~	~~No presente~~
~~6.3~~	~~Identificación de llamadas~~	~~AA~~	~~No presente~~
~~6.4~~	~~Alternativas a los servicios basados en voz~~	~~AA~~	~~No presente~~
~~6.5.2~~	~~Resolución~~	~~AA~~	~~No presente~~
~~6.5.3~~	~~Frecuencia de imagen~~	~~AA~~	~~No presente~~
~~6.5.4~~	~~Sincronización de audio y vídeo~~	~~AA~~	~~No presente~~
~~6.5.5~~	~~Indicador visual de audio con vídeo~~	~~AA~~	~~No presente~~
~~6.5.6~~	~~Identificación del hablante con comunicación por vídeo (lengua de signos)~~	~~AA~~	~~No presente~~
~~7.1.1~~	~~Reproducción del subtitulado~~	~~AA~~	~~No presente~~
~~7.1.2~~	~~Sincronización del subtitulado~~	~~AA~~	~~No presente~~
~~7.1.3~~	~~Preservación del subtitulado~~	~~AA~~	~~No presente~~
~~7.1.4~~	~~Características de los subtítulos~~	~~AA~~	~~No presente~~
~~7.1.5~~	~~Subtítulos hablados~~	~~AA~~	~~No presente~~

Criterio		Nivel	Estado
~~7.2.1~~	~~Reproducción de la audiodescripción~~	~~AA~~	~~No presente~~
~~7.2.2~~	~~Sincronización de la audiodescripción~~	~~AA~~	~~No presente~~
~~7.2.3~~	~~Preservación de la audiodescripción~~	~~AA~~	~~No presente~~
~~7.3~~	~~Controles de usuario~~	~~AA~~	~~No presente~~
9.1.1.1	Contenido no textual	A	Fallo
~~9.1.2.1~~	~~Sonido solo o vídeo solo (grabado)~~	~~A~~	~~No presente~~
~~9.1.2.2~~	~~Sonido sincronizado con subtítulos (grabado)~~	~~A~~	~~No presente~~
~~9.1.2.3~~	~~Vídeo con audiodescripción o medio alternativo (grabado)~~	~~A~~	~~No presente~~
~~9.1.2.4~~	~~Sonido sincronizado con subtítulos (en directo)~~	~~AA~~	~~No presente~~
~~9.1.2.5~~	~~Vídeo con audiodescripción (grabado)~~	~~AA~~	~~No presente~~
9.1.3.1	Información y relaciones	A	Fallo
	La información, estructura y relaciones comunicadas a través de la presentación pueden ser determinadas por software o están disponibles como texto.		
	El actual H3 'Ley de los servicios...' debería estar maquetado como H2 ya que desciende directamente del H1 de la página LEY DE LOS SERVICIOS DE LA SOCIEDAD DE LA INFORMACIÓN (LSSI) Silvia Juárez Gallango, responsable del sitio web, en adelante RESPONSABLE, pone a disposición de los usuarios el presente documento, con el que pretende dar cumplimiento a las obligaciones dispuestas en la Ley 34/2002, de 11 de julio, de Servicios de la Sociedad de la Información y de Comercio Electrónico (LSSICE), BOE N.º 166, así como informar a todos los usuarios del sitio web respecto a cuáles son las condiciones de uso. Toda persona que acceda a este sitio web asume el papel de usuario, comprometiéndose a la observancia y cumplimiento riguroso de las disposiciones aquí dispuestas, así como a cualquier otra disposición legal que fuera de aplicación. Silvia Juárez Gallango se reserva el derecho de modificar cualquier tipo de información que pudiera aparecer en el sitio web, sin que exista obligación de preavisar o poner en conocimiento de los usuarios dichas obligaciones, entendiéndose como suficiente la publicación en el sitio		
	Tiempo estimado: Alto (Esfuerzo estimado en semanas)	Prioridad: Critica (Resulta inaccesible para algunos grupos)	
	Detectado en Chrome - Latest con VoiceOver Screen Reader		
9.1.3.2	Secuencia significativa	A	Correcto
9.1.3.3	Características sensoriales	A	Correcto
9.1.3.4	Orientación de la pantalla	AA	Correcto
~~9.1.3.5~~	~~Identificación del propósito del campo~~	~~AA~~	~~No presente~~
9.1.4.1	Uso del color	A	Correcto
9.1.4.10	Reajuste de elementos	AA	Correcto

Criterio		Nivel	Estado
9.1.4.11	Contraste no textual	AA	Correcto
9.1.4.12	Espaciado del texto	AA	Correcto
9.1.4.13	Contenido en hover o focus	AA	Correcto
~~9.1.4.2~~	~~Control del sonido~~	~~A~~	~~No presente~~
9.1.4.3	Contraste mínimo	AA	Correcto
9.1.4.4	Cambio de tamaño del texto	AA	Correcto
9.1.4.5	Imágenes de texto	AA	Correcto
9.2.1.1	Teclado	A	Correcto
9.2.1.2	Sin trampas para el foco del teclado	A	Correcto
~~9.2.1.4~~	~~Atajos de teclado~~	~~A~~	~~No presente~~
~~9.2.2.1~~	~~Tiempo ajustable~~	~~A~~	~~No presente~~
~~9.2.2.2~~	~~Poner en pausa, detener, ocultar~~	~~A~~	~~No presente~~
9.2.3.1	Umbral de tres destellos o menos	A	Correcto
9.2.4.1	Evitar bloques	A	Correcto
9.2.4.2	Titulado de páginas	A	Correcto
9.2.4.3	Orden del foco	A	Correcto
9.2.4.4	Propósito de los enlaces (en contexto)	A	Correcto
9.2.4.5	Múltiples vías	AA	Fallo
9.2.4.6	Encabezados y etiquetas	AA	Correcto
9.2.4.7	Foco visible	AA	Correcto
9.2.5.1	Gestos del puntero	A	Correcto
9.2.5.2	Cancelación del puntero	A	Correcto
9.2.5.3	Etiqueta en el nombre	A	Correcto
9.2.5.4	Actuación por movimiento	A	Correcto
9.3.1.1	Idioma de la página	A	Correcto
9.3.1.2	Idioma de las partes de la página	AA	Correcto
9.3.2.1	Al recibir el foco	A	Correcto

Criterio		Nivel	Estado
9.3.2.2	Al recibir entradas	A	Correcto
9.3.2.3	Navegación coherente	AA	Correcto
9.3.2.4	Identificación consistente	AA	Correcto
9.3.2.5	Cambios a petición	AAA	Correcto
~~9.3.3.1~~	~~Identificación de errores~~	~~A~~	~~No presente~~
~~9.3.3.2~~	~~Etiquetas o instrucciones~~	~~A~~	~~No presente~~
~~9.3.3.3~~	~~Sugerencias ante errores~~	~~AA~~	~~No presente~~
~~9.3.3.4~~	~~Prevención de errores en páginas legales, financieras y de datos~~	~~AA~~	~~No presente~~
9.4.1.1	Procesamiento, código limpio	A	Fallo
9.4.1.2	Nombre, función y valor	A	Correcto
~~9.4.1.3~~	~~Mensajes de estado~~	~~AA~~	~~No presente~~
9.6.1	Requisitos de conformidad	A	Correcto
11.7	Preferencias del usuario	AA	Correcto
~~11.8.1~~	~~Tecnología de gestión de contenidos~~	~~AA~~	~~No presente~~
~~11.8.2~~	~~Creación de contenido accesible~~	~~AA~~	~~No presente~~
~~11.8.3~~	~~Preservación de la información de accesibilidad durante las transformaciones~~	~~AA~~	~~No presente~~
~~11.8.4~~	~~Asistencia para la reparación~~	~~AA~~	~~No presente~~
~~11.8.5~~	~~Plantillas~~	~~AA~~	~~No presente~~
12.1.1	Características de accesibilidad y de compatibilidad	AA	Correcto
12.1.2	Documentación accesible	AA	Correcto
~~12.2.2~~	~~Información sobre las características de accesibilidad y compatibilidad~~	~~AA~~	~~No presente~~
~~12.2.3~~	~~Comunicación efectiva~~	~~AA~~	~~No presente~~
~~12.2.4~~	~~Documentación accesible~~	~~AA~~	~~No presente~~

Declaración de Accesibilidad
https://www.silviajuarez.es/declaracion-de-accesibilidad/

Criterio		Nivel	Estado
~~5.2~~	~~Activación de características de accesibilidad~~	~~AA~~	~~No presente~~
~~5.3~~	~~Biométrica~~	~~AA~~	~~No presente~~
~~5.4~~	~~Preservación de la información de accesibilidad durante la conversión~~	~~AA~~	~~No presente~~
~~6.1~~	~~Anchura de banda para voz~~	~~AA~~	~~No presente~~
~~6.2.1.1~~	~~Comunicación mediante RTT~~	~~AA~~	~~No presente~~
~~6.2.1.2~~	~~Voz y texto simultáneos~~	~~AA~~	~~No presente~~
~~6.2.2.1~~	~~Presentación en pantalla diferenciable visualmente~~	~~AA~~	~~No presente~~
~~6.2.2.2~~	~~Dirección de envío y recepción determinable por software~~	~~AA~~	~~No presente~~
~~6.2.2.3~~	~~Identificación del hablante~~	~~AA~~	~~No presente~~
~~6.2.2.4~~	~~Indicador visual de audio con RTT~~	~~AA~~	~~No presente~~
~~6.2.3~~	~~Interoperabilidad~~	~~AA~~	~~No presente~~
~~6.2.4~~	~~Capacidad de respuesta de RTT~~	~~AA~~	~~No presente~~
~~6.3~~	~~Identificación de llamadas~~	~~AA~~	~~No presente~~
~~6.4~~	~~Alternativas a los servicios basados en voz~~	~~AA~~	~~No presente~~
~~6.5.2~~	~~Resolución~~	~~AA~~	~~No presente~~
~~6.5.3~~	~~Frecuencia de imagen~~	~~AA~~	~~No presente~~
~~6.5.4~~	~~Sincronización de audio y vídeo~~	~~AA~~	~~No presente~~
~~6.5.5~~	~~Indicador visual de audio con vídeo~~	~~AA~~	~~No presente~~
~~6.5.6~~	~~Identificación del hablante con comunicación por vídeo (lengua de signos)~~	~~AA~~	~~No presente~~
~~7.1.1~~	~~Reproducción del subtitulado~~	~~AA~~	~~No presente~~
~~7.1.2~~	~~Sincronización del subtitulado~~	~~AA~~	~~No presente~~

Criterio		Nivel	Estado
~~7.1.3~~	~~Preservación del subtitulado~~	~~AA~~	~~No presente~~
~~7.1.4~~	~~Características de los subtítulos~~	~~AA~~	~~No presente~~
~~7.1.5~~	~~Subtítulos hablados~~	~~AA~~	~~No presente~~
~~7.2.1~~	~~Reproducción de la audiodescripción~~	~~AA~~	~~No presente~~
~~7.2.2~~	~~Sincronización de la audiodescripción~~	~~AA~~	~~No presente~~
~~7.2.3~~	~~Preservación de la audiodescripción~~	~~AA~~	~~No presente~~
~~7.3~~	~~Controles de usuario~~	~~AA~~	~~No presente~~
9.1.1.1	Contenido no textual	A	Fallo
~~9.1.2.1~~	~~Sonido solo o vídeo solo (grabado)~~	~~A~~	~~No presente~~
~~9.1.2.2~~	~~Sonido sincronizado con subtítulos (grabado)~~	~~A~~	~~No presente~~
~~9.1.2.3~~	~~Vídeo con audiodescripción o medio alternativo (grabado)~~	~~A~~	~~No presente~~
~~9.1.2.4~~	~~Sonido sincronizado con subtítulos (en directo)~~	~~AA~~	~~No presente~~
~~9.1.2.5~~	~~Vídeo con audiodescripción (grabado)~~	~~AA~~	~~No presente~~
9.1.3.1	Información y relaciones	A	Correcto
9.1.3.2	Secuencia significativa	A	Correcto
9.1.3.3	Características sensoriales	A	Correcto
9.1.3.4	Orientación de la pantalla	AA	Correcto
~~9.1.3.5~~	~~Identificación del propósito del campo~~	~~AA~~	~~No presente~~
9.1.4.1	Uso del color	A	Correcto
9.1.4.10	Reajuste de elementos	AA	Correcto
9.1.4.11	Contraste no textual	AA	Correcto
9.1.4.12	Espaciado del texto	AA	Correcto
9.1.4.13	Contenido en hover o focus	AA	Correcto

Criterio		Nivel	Estado
~~9.1.4.2~~	~~Control del sonido~~	~~A~~	~~No presente~~
9.1.4.3	Contraste mínimo	AA	Correcto
9.1.4.4	Cambio de tamaño del texto	AA	Correcto
9.1.4.5	Imágenes de texto	AA	Correcto
9.2.1.1	Teclado	A	Correcto
9.2.1.2	Sin trampas para el foco del teclado	A	Correcto
~~9.2.1.4~~	~~Atajos de teclado~~	~~A~~	~~No presente~~
~~9.2.2.1~~	~~Tiempo ajustable~~	~~A~~	~~No presente~~
~~9.2.2.2~~	~~Poner en pausa, detener, ocultar~~	~~A~~	~~No presente~~
9.2.3.1	Umbral de tres destellos o menos	A	Correcto
9.2.4.1	Evitar bloques	A	Correcto
9.2.4.2	Titulado de páginas	A	Correcto
9.2.4.3	Orden del foco	A	Correcto
9.2.4.4	Propósito de los enlaces (en contexto)	A	Correcto
9.2.4.5	Múltiples vías	AA	Fallo
9.2.4.6	Encabezados y etiquetas	AA	Correcto
9.2.4.7	Foco visible	AA	Correcto
9.2.5.1	Gestos del puntero	A	Correcto
9.2.5.2	Cancelación del puntero	A	Correcto
9.2.5.3	Etiqueta en el nombre	A	Correcto
9.2.5.4	Actuación por movimiento	A	Correcto
9.3.1.1	Idioma de la página	A	Correcto
9.3.1.2	Idioma de las partes de la página	AA	Correcto

Criterio		Nivel	Estado
9.3.2.1	Al recibir el foco	A	Correcto
9.3.2.2	Al recibir entradas	A	Correcto
9.3.2.3	Navegación coherente	AA	Correcto
9.3.2.4	Identificación consistente	AA	Correcto
9.3.2.5	Cambios a petición	AAA	Correcto
~~9.3.3.1~~	~~Identificación de errores~~	~~A~~	~~No presente~~
~~9.3.3.2~~	~~Etiquetas o instrucciones~~	~~A~~	~~No presente~~
~~9.3.3.3~~	~~Sugerencias ante errores~~	~~AA~~	~~No presente~~
~~9.3.3.4~~	~~Prevención de errores en páginas legales, financieras y de datos~~	~~AA~~	~~No presente~~
9.4.1.1	Procesamiento, código limpio	A	Fallo
9.4.1.2	Nombre, función y valor	A	Correcto
~~9.4.1.3~~	~~Mensajes de estado~~	~~AA~~	~~No presente~~
9.6.1	Requisitos de conformidad	A	Correcto
11.7	Preferencias del usuario	AA	Correcto
~~11.8.1~~	~~Tecnología de gestión de contenidos~~	~~AA~~	~~No presente~~
~~11.8.2~~	~~Creación de contenido accesible~~	~~AA~~	~~No presente~~
~~11.8.3~~	~~Preservación de la información de accesibilidad durante las transformaciones~~	~~AA~~	~~No presente~~
~~11.8.4~~	~~Asistencia para la reparación~~	~~AA~~	~~No presente~~
~~11.8.5~~	~~Plantillas~~	~~AA~~	~~No presente~~
12.1.1	Características de accesibilidad y de compatibilidad	AA	Correcto
12.1.2	Documentación accesible	AA	Correcto
~~12.2.2~~	~~Información sobre las características de accesibilidad y compatibilidad~~	~~AA~~	~~No presente~~

Criterio		Nivel	Estado
~~12.2.3~~	~~Comunicación efectiva~~	~~AA~~	~~No presente~~
~~12.2.4~~	~~Documentación accesible~~	~~AA~~	~~No presente~~

Progamas
https://www.silviajuarez.es/programas/

Criterio		Nivel	Estado
~~5.2~~	~~Activación de características de accesibilidad~~	~~AA~~	~~No presente~~
~~5.3~~	~~Biométrica~~	~~AA~~	~~No presente~~
~~5.4~~	~~Preservación de la información de accesibilidad durante la conversión~~	~~AA~~	~~No presente~~
~~6.1~~	~~Anchura de banda para voz~~	~~AA~~	~~No presente~~
~~6.2.1.1~~	~~Comunicación mediante RTT~~	~~AA~~	~~No presente~~
~~6.2.1.2~~	~~Voz y texto simultáneos~~	~~AA~~	~~No presente~~
~~6.2.2.1~~	~~Presentación en pantalla diferenciable visualmente~~	~~AA~~	~~No presente~~
~~6.2.2.2~~	~~Dirección de envío y recepción determinable por software~~	~~AA~~	~~No presente~~
~~6.2.2.3~~	~~Identificación del hablante~~	~~AA~~	~~No presente~~
~~6.2.2.4~~	~~Indicador visual de audio con RTT~~	~~AA~~	~~No presente~~
~~6.2.3~~	~~Interoperabilidad~~	~~AA~~	~~No presente~~
~~6.2.4~~	~~Capacidad de respuesta de RTT~~	~~AA~~	~~No presente~~
~~6.3~~	~~Identificación de llamadas~~	~~AA~~	~~No presente~~
~~6.4~~	~~Alternativas a los servicios basados en voz~~	~~AA~~	~~No presente~~
~~6.5.2~~	~~Resolución~~	~~AA~~	~~No presente~~
~~6.5.3~~	~~Frecuencia de imagen~~	~~AA~~	~~No presente~~
~~6.5.4~~	~~Sincronización de audio y vídeo~~	~~AA~~	~~No presente~~
~~6.5.5~~	~~Indicador visual de audio con vídeo~~	~~AA~~	~~No presente~~
~~6.5.6~~	~~Identificación del hablante con comunicación por vídeo (lengua de signos)~~	~~AA~~	~~No presente~~
~~7.1.1~~	~~Reproducción del subtitulado~~	~~AA~~	~~No presente~~
~~7.1.2~~	~~Sincronización del subtitulado~~	~~AA~~	~~No presente~~
~~7.1.3~~	~~Preservación del subtitulado~~	~~AA~~	~~No presente~~
~~7.1.4~~	~~Características de los subtítulos~~	~~AA~~	~~No presente~~
~~7.1.5~~	~~Subtítulos hablados~~	~~AA~~	~~No presente~~

Criterio		Nivel	Estado
~~7.2.1~~	~~Reproducción de la audiodescripción~~	~~AA~~	~~No presente~~
~~7.2.2~~	~~Sincronización de la audiodescripción~~	~~AA~~	~~No presente~~
~~7.2.3~~	~~Preservación de la audiodescripción~~	~~AA~~	~~No presente~~
~~7.3~~	~~Controles de usuario~~	~~AA~~	~~No presente~~
9.1.1.1	Contenido no textual	A	Fallo
	Todo contenido no textual que se presenta al usuario tiene una alternativa textual que cumple el mismo propósito.		
	Las imágenes de laos distintos tipos de programas y consultas, no tienen texto alternativo pero tienen título (atributo title), por lo que estos títulos serán leidos dando información redudante. Se trata de imágenes decorativas por lo que recomendamos dejar los textos alternativos vacíos y eliminar los atributos de título Programa 1-2-3 Para abordar en 3 sesiones situaciones de larga duración que requieran de un acompañamiento más prolongado. Programa integral digestivo La opción ideal si necesitas apoyo durante 6 sesiones online, para ponernos manos a la obra con alteraciones crónicas que precisan de mayor atención y seguimiento. R-evoluciona tu tiroides (grupal, individual, a tu ritmo) El programa integral que aborda tu tiroides desde la base, con distintas opciones para cubrir siempre tus		
	Tiempo estimado: Bajo (Esfuerzo estimado en horas)	Prioridad: Seria (El acceso resulta dificil para ciertos grupos)	
	Detectado en Chrome - Latest con VoiceOver Screen Reader		
~~9.1.2.1~~	~~Sonido solo o vídeo solo (grabado)~~	~~A~~	~~No presente~~
~~9.1.2.2~~	~~Sonido sincronizado con subtítulos (grabado)~~	~~A~~	~~No presente~~
~~9.1.2.3~~	~~Vídeo con audiodescripción o medio alternativo (grabado)~~	~~A~~	~~No presente~~
~~9.1.2.4~~	~~Sonido sincronizado con subtítulos (en directo)~~	~~AA~~	~~No presente~~
~~9.1.2.5~~	~~Vídeo con audiodescripción (grabado)~~	~~AA~~	~~No presente~~
9.1.3.1	Información y relaciones	A	Correcto
9.1.3.2	Secuencia significativa	A	Correcto
9.1.3.3	Características sensoriales	A	Correcto
9.1.3.4	Orientación de la pantalla	AA	Correcto
~~9.1.3.5~~	~~Identificación del propósito del campo~~	~~AA~~	~~No presente~~
9.1.4.1	Uso del color	A	Correcto

Criterio		Nivel	Estado
9.1.4.10	Reajuste de elementos	AA	Correcto
9.1.4.11	Contraste no textual	AA	Correcto
9.1.4.12	Espaciado del texto	AA	Correcto
9.1.4.13	Contenido en hover o focus	AA	Correcto
~~9.1.4.2~~	~~Control del sonido~~	~~A~~	~~No presente~~
9.1.4.3	Contraste mínimo	AA	Correcto
9.1.4.4	Cambio de tamaño del texto	AA	Correcto
9.1.4.5	Imágenes de texto	AA	Correcto
9.2.1.1	Teclado	A	Correcto
9.2.1.2	Sin trampas para el foco del teclado	A	Correcto
~~9.2.1.4~~	~~Atajos de teclado~~	~~A~~	~~No presente~~
~~9.2.2.1~~	~~Tiempo ajustable~~	~~A~~	~~No presente~~
~~9.2.2.2~~	~~Poner en pausa, detener, ocultar~~	~~A~~	~~No presente~~
9.2.3.1	Umbral de tres destellos o menos	A	Correcto
9.2.4.1	Evitar bloques	A	Correcto
9.2.4.2	Titulado de páginas	A	Correcto
9.2.4.3	Orden del foco	A	Correcto
9.2.4.4	Propósito de los enlaces (en contexto)	A	Fallo
	El propósito de cada enlace puede ser determinado con sólo el texto del enlace o a través del texto del enlace sumado al contexto del enlace determinado por software, excepto cuando el propósito del enlace resultara ambiguo para los usuarios en general.		
	No es posible determinar el propósito de los enlaces 'Leer más' solo por su texto. Recomendamos ampliar la información mediante el uso de un aria-label, quedando 'Más información sobre [Nombre del artículo]'		
	Tiempo estimado: Bajo (Esfuerzo estimado en horas)	Prioridad: Seria (El acceso resulta dificil para ciertos grupos)	
	Detectado en Chrome - Latest con VoiceOver Screen Reader		
9.2.4.5	Múltiples vías	AA	Fallo
9.2.4.6	Encabezados y etiquetas	AA	Correcto
9.2.4.7	Foco visible	AA	Correcto

Criterio		Nivel	Estado
9.2.5.1	Gestos del puntero	A	Correcto
9.2.5.2	Cancelación del puntero	A	Correcto
9.2.5.3	Etiqueta en el nombre	A	Correcto
9.2.5.4	Actuación por movimiento	A	Correcto
9.3.1.1	Idioma de la página	A	Correcto
9.3.1.2	Idioma de las partes de la página	AA	Correcto
9.3.2.1	Al recibir el foco	A	Correcto
9.3.2.2	Al recibir entradas	A	Correcto
9.3.2.3	Navegación coherente	AA	Correcto
9.3.2.4	Identificación consistente	AA	Correcto
9.3.2.5	Cambios a petición	AAA	Correcto
~~9.3.3.1~~	~~Identificación de errores~~	~~A~~	~~No presente~~
~~9.3.3.2~~	~~Etiquetas o instrucciones~~	~~A~~	~~No presente~~
~~9.3.3.3~~	~~Sugerencias ante errores~~	~~AA~~	~~No presente~~
~~9.3.3.4~~	~~Prevención de errores en páginas legales, financieras y de datos~~	~~AA~~	~~No presente~~
9.4.1.1	Procesamiento, código limpio	A	Fallo
9.4.1.2	Nombre, función y valor	A	Correcto
~~9.4.1.3~~	~~Mensajes de estado~~	~~AA~~	~~No presente~~
9.6.1	Requisitos de conformidad	A	Correcto
11.7	Preferencias del usuario	AA	Correcto
~~11.8.1~~	~~Tecnología de gestión de contenidos~~	~~AA~~	~~No presente~~
~~11.8.2~~	~~Creación de contenido accesible~~	~~AA~~	~~No presente~~
~~11.8.3~~	~~Preservación de la información de accesibilidad durante las transformaciones~~	~~AA~~	~~No presente~~
~~11.8.4~~	~~Asistencia para la reparación~~	~~AA~~	~~No presente~~
~~11.8.5~~	~~Plantillas~~	~~AA~~	~~No presente~~
12.1.1	Características de accesibilidad y de compatibilidad	AA	Correcto

Criterio		Nivel	Estado
12.1.2	Documentación accesible	AA	Correcto
~~12.2.2~~	~~Información sobre las características de accesibilidad y compatibilidad~~	~~AA~~	~~No presente~~
~~12.2.3~~	~~Comunicación efectiva~~	~~AA~~	~~No presente~~
~~12.2.4~~	~~Documentación accesible~~	~~AA~~	~~No presente~~

Programa 1-2-3

https://www.silviajuarez.es/programa-1-2-3/

Criterio		Nivel	Estado
~~5.2~~	~~Activación de características de accesibilidad~~	~~AA~~	~~No presente~~
~~5.3~~	~~Biométrica~~	~~AA~~	~~No presente~~
~~5.4~~	~~Preservación de la información de accesibilidad durante la conversión~~	~~AA~~	~~No presente~~
~~6.1~~	~~Anchura de banda para voz~~	~~AA~~	~~No presente~~
~~6.2.1.1~~	~~Comunicación mediante RTT~~	~~AA~~	~~No presente~~
~~6.2.1.2~~	~~Voz y texto simultáneos~~	~~AA~~	~~No presente~~
~~6.2.2.1~~	~~Presentación en pantalla diferenciable visualmente~~	~~AA~~	~~No presente~~
~~6.2.2.2~~	~~Dirección de envío y recepción determinable por software~~	~~AA~~	~~No presente~~
~~6.2.2.3~~	~~Identificación del hablante~~	~~AA~~	~~No presente~~
~~6.2.2.4~~	~~Indicador visual de audio con RTT~~	~~AA~~	~~No presente~~
~~6.2.3~~	~~Interoperabilidad~~	~~AA~~	~~No presente~~
~~6.2.4~~	~~Capacidad de respuesta de RTT~~	~~AA~~	~~No presente~~
~~6.3~~	~~Identificación de llamadas~~	~~AA~~	~~No presente~~
~~6.4~~	~~Alternativas a los servicios basados en voz~~	~~AA~~	~~No presente~~
~~6.5.2~~	~~Resolución~~	~~AA~~	~~No presente~~
~~6.5.3~~	~~Frecuencia de imagen~~	~~AA~~	~~No presente~~
~~6.5.4~~	~~Sincronización de audio y vídeo~~	~~AA~~	~~No presente~~
~~6.5.5~~	~~Indicador visual de audio con vídeo~~	~~AA~~	~~No presente~~
~~6.5.6~~	~~Identificación del hablante con comunicación por vídeo (lengua de signos)~~	~~AA~~	~~No presente~~
~~7.1.1~~	~~Reproducción del subtitulado~~	~~AA~~	~~No presente~~
~~7.1.2~~	~~Sincronización del subtitulado~~	~~AA~~	~~No presente~~
~~7.1.3~~	~~Preservación del subtitulado~~	~~AA~~	~~No presente~~
~~7.1.4~~	~~Características de los subtítulos~~	~~AA~~	~~No presente~~
~~7.1.5~~	~~Subtítulos hablados~~	~~AA~~	~~No presente~~

Criterio		Nivel	Estado
~~7.2.1~~	~~Reproducción de la audiodescripción~~	~~AA~~	~~No presente~~
~~7.2.2~~	~~Sincronización de la audiodescripción~~	~~AA~~	~~No presente~~
~~7.2.3~~	~~Preservación de la audiodescripción~~	~~AA~~	~~No presente~~
~~7.3~~	~~Controles de usuario~~	~~AA~~	~~No presente~~
9.1.1.1	Contenido no textual	A	Fallo
	Todo contenido no textual que se presenta al usuario tiene una alternativa textual que cumple el mismo propósito.		
	Las imagen del programa , no tienen texto alternativo pero tienen título (atributo title), por lo que estos títulos serán leidos dando información redudante. Se trata de imágenes decorativas por lo que recomendamos dejar los textos alternativos vacíos y eliminar los atributos de título		
	Tiempo estimado: Bajo (Esfuerzo estimado en horas)	Prioridad: Seria (El acceso resulta dificil para ciertos grupos)	
	Detectado en Chrome - Latest con VoiceOver Screen Reader		
~~9.1.2.1~~	~~Sonido solo o vídeo solo (grabado)~~	~~A~~	~~No presente~~
~~9.1.2.2~~	~~Sonido sincronizado con subtítulos (grabado)~~	~~A~~	~~No presente~~
~~9.1.2.3~~	~~Vídeo con audiodescripción o medio alternativo (grabado)~~	~~A~~	~~No presente~~
~~9.1.2.4~~	~~Sonido sincronizado con subtítulos (en directo)~~	~~AA~~	~~No presente~~
~~9.1.2.5~~	~~Vídeo con audiodescripción (grabado)~~	~~AA~~	~~No presente~~

Criterio		Nivel	Estado
9.1.3.1	Información y relaciones	A	Fallo
	La información, estructura y relaciones comunicadas a través de la presentación pueden ser determinadas por software o están disponibles como texto.		

	Bajo el nombre del programa encontramos una lista que no tiene ningún contenido. Recomendamos eliminarla.
	`<b>Programa 1-2-3</b>`
	`<span style="font-weight:`
	`</p>`
	`<ul></ul> == $0`
	`</div>`
	`</div>`		

	Tiempo estimado: Bajo (Esfuerzo estimado en horas)	Prioridad: Seria (El acceso resulta dificil para ciertos grupos)	
	Detectado en Chrome - Latest con VoiceOver Screen Reader		
9.1.3.2	Secuencia significativa	A	Correcto
9.1.3.3	Características sensoriales	A	Correcto
9.1.3.4	Orientación de la pantalla	AA	Correcto
~~9.1.3.5~~	~~Identificación del propósito del campo~~	~~AA~~	~~No presente~~
9.1.4.1	Uso del color	A	Correcto
9.1.4.10	Reajuste de elementos	AA	Correcto
9.1.4.11	Contraste no textual	AA	Correcto
9.1.4.12	Espaciado del texto	AA	Correcto
9.1.4.13	Contenido en hover o focus	AA	Correcto
~~9.1.4.2~~	~~Control del sonido~~	~~A~~	~~No presente~~
9.1.4.3	Contraste mínimo	AA	Correcto
9.1.4.4	Cambio de tamaño del texto	AA	Correcto
9.1.4.5	Imágenes de texto	AA	Correcto
9.2.1.1	Teclado	A	Correcto
9.2.1.2	Sin trampas para el foco del teclado	A	Correcto

Criterio		Nivel	Estado
~~9.2.1.4~~	~~Atajos de teclado~~	~~A~~	~~No presente~~
~~9.2.2.1~~	~~Tiempo ajustable~~	~~A~~	~~No presente~~
~~9.2.2.2~~	~~Poner en pausa, detener, ocultar~~	~~A~~	~~No presente~~
9.2.3.1	Umbral de tres destellos o menos	A	Correcto
9.2.4.1	Evitar bloques	A	Correcto
9.2.4.2	Titulado de páginas	A	Correcto
9.2.4.3	Orden del foco	A	Correcto
9.2.4.4	Propósito de los enlaces (en contexto)	A	Correcto
9.2.4.5	Múltiples vías	AA	Fallo
9.2.4.6	Encabezados y etiquetas	AA	Correcto
9.2.4.7	Foco visible	AA	Correcto
9.2.5.1	Gestos del puntero	A	Correcto
9.2.5.2	Cancelación del puntero	A	Correcto
9.2.5.3	Etiqueta en el nombre	A	Correcto
9.2.5.4	Actuación por movimiento	A	Correcto
9.3.1.1	Idioma de la página	A	Correcto
9.3.1.2	Idioma de las partes de la página	AA	Correcto
9.3.2.1	Al recibir el foco	A	Correcto
9.3.2.2	Al recibir entradas	A	Correcto
9.3.2.3	Navegación coherente	AA	Correcto
9.3.2.4	Identificación consistente	AA	Correcto
9.3.2.5	Cambios a petición	AAA	Correcto
~~9.3.3.1~~	~~Identificación de errores~~	~~A~~	~~No presente~~
~~9.3.3.2~~	~~Etiquetas o instrucciones~~	~~A~~	~~No presente~~
~~9.3.3.3~~	~~Sugerencias ante errores~~	~~AA~~	~~No presente~~
~~9.3.3.4~~	~~Prevención de errores en páginas legales, financieras y de datos~~	~~AA~~	~~No presente~~

Criterio		Nivel	Estado
9.4.1.1	Procesamiento, código limpio	A	Fallo
9.4.1.2	Nombre, función y valor	A	Correcto
~~9.4.1.3~~	~~Mensajes de estado~~	~~AA~~	~~No presente~~
9.6.1	Requisitos de conformidad	A	Correcto
11.7	Preferencias del usuario	AA	Correcto
~~11.8.1~~	~~Tecnología de gestión de contenidos~~	~~AA~~	~~No presente~~
~~11.8.2~~	~~Creación de contenido accesible~~	~~AA~~	~~No presente~~
~~11.8.3~~	~~Preservación de la información de accesibilidad durante las transformaciones~~	~~AA~~	~~No presente~~
~~11.8.4~~	~~Asistencia para la reparación~~	~~AA~~	~~No presente~~
~~11.8.5~~	~~Plantillas~~	~~AA~~	~~No presente~~
12.1.1	Características de accesibilidad y de compatibilidad	AA	Correcto
12.1.2	Documentación accesible	AA	Correcto
~~12.2.2~~	~~Información sobre las características de accesibilidad y compatibilidad~~	~~AA~~	~~No presente~~
~~12.2.3~~	~~Comunicación efectiva~~	~~AA~~	~~No presente~~
~~12.2.4~~	~~Documentación accesible~~	~~AA~~	~~No presente~~

Tienda
https://www.silviajuarez.es/tienda/

Criterio		Nivel	Estado
~~5.2~~	~~Activación de características de accesibilidad~~	~~AA~~	~~No presente~~
~~5.3~~	~~Biométrica~~	~~AA~~	~~No presente~~
~~5.4~~	~~Preservación de la información de accesibilidad durante la conversión~~	~~AA~~	~~No presente~~
~~6.1~~	~~Anchura de banda para voz~~	~~AA~~	~~No presente~~
~~6.2.1.1~~	~~Comunicación mediante RTT~~	~~AA~~	~~No presente~~
~~6.2.1.2~~	~~Voz y texto simultáneos~~	~~AA~~	~~No presente~~
~~6.2.2.1~~	~~Presentación en pantalla diferenciable visualmente~~	~~AA~~	~~No presente~~
~~6.2.2.2~~	~~Dirección de envío y recepción determinable por software~~	~~AA~~	~~No presente~~
~~6.2.2.3~~	~~Identificación del hablante~~	~~AA~~	~~No presente~~
~~6.2.2.4~~	~~Indicador visual de audio con RTT~~	~~AA~~	~~No presente~~
~~6.2.3~~	~~Interoperabilidad~~	~~AA~~	~~No presente~~
~~6.2.4~~	~~Capacidad de respuesta de RTT~~	~~AA~~	~~No presente~~
~~6.3~~	~~Identificación de llamadas~~	~~AA~~	~~No presente~~
~~6.4~~	~~Alternativas a los servicios basados en voz~~	~~AA~~	~~No presente~~
~~6.5.2~~	~~Resolución~~	~~AA~~	~~No presente~~
~~6.5.3~~	~~Frecuencia de imagen~~	~~AA~~	~~No presente~~
~~6.5.4~~	~~Sincronización de audio y vídeo~~	~~AA~~	~~No presente~~
~~6.5.5~~	~~Indicador visual de audio con vídeo~~	~~AA~~	~~No presente~~
~~6.5.6~~	~~Identificación del hablante con comunicación por vídeo (lengua de signos)~~	~~AA~~	~~No presente~~
~~7.1.1~~	~~Reproducción del subtitulado~~	~~AA~~	~~No presente~~

Criterio		Nivel	Estado
~~7.1.2~~	~~Sincronización del subtitulado~~	~~AA~~	~~No presente~~
~~7.1.3~~	~~Preservación del subtitulado~~	~~AA~~	~~No presente~~
~~7.1.4~~	~~Características de los subtítulos~~	~~AA~~	~~No presente~~
~~7.1.5~~	~~Subtítulos hablados~~	~~AA~~	~~No presente~~
~~7.2.1~~	~~Reproducción de la audiodescripción~~	~~AA~~	~~No presente~~
~~7.2.2~~	~~Sincronización de la audiodescripción~~	~~AA~~	~~No presente~~
~~7.2.3~~	~~Preservación de la audiodescripción~~	~~AA~~	~~No presente~~
~~7.3~~	~~Controles de usuario~~	~~AA~~	~~No presente~~
9.1.1.1	Contenido no textual	A	Fallo
~~9.1.2.1~~	~~Sonido solo o vídeo solo (grabado)~~	~~A~~	~~No presente~~
~~9.1.2.2~~	~~Sonido sincronizado con subtítulos (grabado)~~	~~A~~	~~No presente~~
~~9.1.2.3~~	~~Vídeo con audiodescripción o medio alternativo (grabado)~~	~~A~~	~~No presente~~
~~9.1.2.4~~	~~Sonido sincronizado con subtítulos (en directo)~~	~~AA~~	~~No presente~~
~~9.1.2.5~~	~~Vídeo con audiodescripción (grabado)~~	~~AA~~	~~No presente~~
9.1.3.1	Información y relaciones	A	Correcto
9.1.3.2	Secuencia significativa	A	Correcto
9.1.3.3	Características sensoriales	A	Correcto
9.1.3.4	Orientación de la pantalla	AA	Correcto
~~9.1.3.5~~	~~Identificación del propósito del campo~~	~~AA~~	~~No presente~~
9.1.4.1	Uso del color	A	Correcto
9.1.4.10	Reajuste de elementos	AA	Correcto
9.1.4.11	Contraste no textual	AA	Correcto
9.1.4.12	Espaciado del texto	AA	Correcto

Criterio		Nivel	Estado
9.1.4.13	Contenido en hover o focus	AA	Correcto
~~9.1.4.2~~	~~Control del sonido~~	~~A~~	~~No presente~~
9.1.4.3	Contraste mínimo	AA	Correcto
9.1.4.4	Cambio de tamaño del texto	AA	Correcto
9.1.4.5	Imágenes de texto	AA	Correcto
9.2.1.1	Teclado	A	Correcto
9.2.1.2	Sin trampas para el foco del teclado	A	Correcto
~~9.2.1.4~~	~~Atajos de teclado~~	~~A~~	~~No presente~~
~~9.2.2.1~~	~~Tiempo ajustable~~	~~A~~	~~No presente~~
~~9.2.2.2~~	~~Poner en pausa, detener, ocultar~~	~~A~~	~~No presente~~
9.2.3.1	Umbral de tres destellos o menos	A	Correcto
9.2.4.1	Evitar bloques	A	Correcto
9.2.4.2	Titulado de páginas	A	Correcto
9.2.4.3	Orden del foco	A	Correcto
9.2.4.4	Propósito de los enlaces (en contexto)	A	Correcto
9.2.4.5	Múltiples vías	AA	Fallo
9.2.4.6	Encabezados y etiquetas	AA	Correcto
9.2.4.7	Foco visible	AA	Correcto
9.2.5.1	Gestos del puntero	A	Correcto
9.2.5.2	Cancelación del puntero	A	Correcto
9.2.5.3	Etiqueta en el nombre	A	Correcto
9.2.5.4	Actuación por movimiento	A	Correcto
9.3.1.1	Idioma de la página	A	Correcto

Criterio		Nivel	Estado
9.3.1.2	Idioma de las partes de la página	AA	Correcto
9.3.2.1	Al recibir el foco	A	Correcto
9.3.2.2	Al recibir entradas	A	Correcto
9.3.2.3	Navegación coherente	AA	Correcto
9.3.2.4	Identificación consistente	AA	Correcto
9.3.2.5	Cambios a petición	AAA	Correcto
9.3.3.1	Identificación de errores	A	Fallo
	Si se detecta automáticamente un error en la entrada de datos, el elemento erróneo es identificado y el error se describe al usuario mediante un texto.		
9.3.3.2	Etiquetas o instrucciones	A	Correcto
9.3.3.3	Sugerencias ante errores	AA	Correcto
~~9.3.3.4~~	~~Prevención de errores en páginas legales, financieras y de datos~~	~~AA~~	~~No presente~~
9.4.1.1	Procesamiento, código limpio	A	Fallo
9.4.1.2	Nombre, función y valor	A	Correcto
9.4.1.3	Mensajes de estado	AA	Correcto
9.6.1	Requisitos de conformidad	A	Correcto
11.7	Preferencias del usuario	AA	Correcto
~~11.8.1~~	~~Tecnología de gestión de contenidos~~	~~AA~~	~~No presente~~
~~11.8.2~~	~~Creación de contenido accesible~~	~~AA~~	~~No presente~~
~~11.8.3~~	~~Preservación de la información de accesibilidad durante las transformaciones~~	~~AA~~	~~No presente~~
~~11.8.4~~	~~Asistencia para la reparación~~	~~AA~~	~~No presente~~
~~11.8.5~~	~~Plantillas~~	~~AA~~	~~No presente~~
12.1.1	Características de accesibilidad y de compatibilidad	AA	Correcto

Criterio		Nivel	Estado
12.1.2	Documentación accesible	AA	Correcto
~~12.2.2~~	~~Información sobre las características de accesibilidad y compatibilidad~~	~~AA~~	~~No presente~~
~~12.2.3~~	~~Comunicación efectiva~~	~~AA~~	~~No presente~~
~~12.2.4~~	~~Documentación accesible~~	~~AA~~	~~No presente~~

Primera consulta online
https://www.silviajuarez.es/producto/primera-consulta-online/

Criterio		Nivel	Estado
~~5.2~~	~~Activación de características de accesibilidad~~	~~AA~~	~~No presente~~
~~5.3~~	~~Biométrica~~	~~AA~~	~~No presente~~
~~5.4~~	~~Preservación de la información de accesibilidad durante la conversión~~	~~AA~~	~~No presente~~
~~6.1~~	~~Anchura de banda para voz~~	~~AA~~	~~No presente~~
~~6.2.1.1~~	~~Comunicación mediante RTT~~	~~AA~~	~~No presente~~
~~6.2.1.2~~	~~Voz y texto simultáneos~~	~~AA~~	~~No presente~~
~~6.2.2.1~~	~~Presentación en pantalla diferenciable visualmente~~	~~AA~~	~~No presente~~
~~6.2.2.2~~	~~Dirección de envío y recepción determinable por software~~	~~AA~~	~~No presente~~
~~6.2.2.3~~	~~Identificación del hablante~~	~~AA~~	~~No presente~~
~~6.2.2.4~~	~~Indicador visual de audio con RTT~~	~~AA~~	~~No presente~~
~~6.2.3~~	~~Interoperabilidad~~	~~AA~~	~~No presente~~
~~6.2.4~~	~~Capacidad de respuesta de RTT~~	~~AA~~	~~No presente~~
~~6.3~~	~~Identificación de llamadas~~	~~AA~~	~~No presente~~
~~6.4~~	~~Alternativas a los servicios basados en voz~~	~~AA~~	~~No presente~~
~~6.5.2~~	~~Resolución~~	~~AA~~	~~No presente~~
~~6.5.3~~	~~Frecuencia de imagen~~	~~AA~~	~~No presente~~
~~6.5.4~~	~~Sincronización de audio y vídeo~~	~~AA~~	~~No presente~~
~~6.5.5~~	~~Indicador visual de audio con vídeo~~	~~AA~~	~~No presente~~
~~6.5.6~~	~~Identificación del hablante con comunicación por vídeo (lengua de signos)~~	~~AA~~	~~No presente~~
~~7.1.1~~	~~Reproducción del subtitulado~~	~~AA~~	~~No presente~~

Criterio		Nivel	Estado
~~7.1.2~~	~~Sincronización del subtitulado~~	~~AA~~	~~No presente~~
~~7.1.3~~	~~Preservación del subtitulado~~	~~AA~~	~~No presente~~
~~7.1.4~~	~~Características de los subtítulos~~	~~AA~~	~~No presente~~
~~7.1.5~~	~~Subtítulos hablados~~	~~AA~~	~~No presente~~
~~7.2.1~~	~~Reproducción de la audiodescripción~~	~~AA~~	~~No presente~~
~~7.2.2~~	~~Sincronización de la audiodescripción~~	~~AA~~	~~No presente~~
~~7.2.3~~	~~Preservación de la audiodescripción~~	~~AA~~	~~No presente~~
~~7.3~~	~~Controles de usuario~~	~~AA~~	~~No presente~~

Criterio		Nivel	Estado
9.1.1.1	Contenido no textual	A	Fallo
	Todo contenido no textual que se presenta al usuario tiene una alternativa textual que cumple el mismo propósito.		
	La imagen del producto no tiene atributo de texto alternativo. Recomendamos incluir un atributo de texto alternativo y dado el contexto de la imagen dejarlo vacío.		
	Tiempo estimado: Bajo (Esfuerzo estimado en horas)	Prioridad: Critica (Resulta inaccesible para algunos grupos)	
	Detectado en Chrome - Latest con VoiceOver Screen Reader		
~~9.1.2.1~~	~~Sonido solo o vídeo solo (grabado)~~	~~A~~	~~No presente~~

Criterio		Nivel	Estado
~~9.1.2.2~~	~~Sonido sincronizado con subtítulos (grabado)~~	~~A~~	~~No presente~~
~~9.1.2.3~~	~~Vídeo con audiodescripción o medio alternativo (grabado)~~	~~A~~	~~No presente~~
~~9.1.2.4~~	~~Sonido sincronizado con subtítulos (en directo)~~	~~AA~~	~~No presente~~
~~9.1.2.5~~	~~Vídeo con audiodescripción (grabado)~~	~~AA~~	~~No presente~~
9.1.3.1	Información y relaciones	A	Correcto
9.1.3.2	Secuencia significativa	A	Correcto
9.1.3.3	Características sensoriales	A	Correcto
9.1.3.4	Orientación de la pantalla	AA	Correcto
~~9.1.3.5~~	~~Identificación del propósito del campo~~	~~AA~~	~~No presente~~
9.1.4.1	Uso del color	A	Correcto
9.1.4.10	Reajuste de elementos	AA	Correcto
9.1.4.11	Contraste no textual	AA	Correcto
9.1.4.12	Espaciado del texto	AA	Correcto
9.1.4.13	Contenido en hover o focus	AA	Correcto
~~9.1.4.2~~	~~Control del sonido~~	~~A~~	~~No presente~~
9.1.4.3	Contraste mínimo	AA	Correcto
9.1.4.4	Cambio de tamaño del texto	AA	Correcto
9.1.4.5	Imágenes de texto	AA	Correcto
9.2.1.1	Teclado	A	Correcto
9.2.1.2	Sin trampas para el foco del teclado	A	Correcto
~~9.2.1.4~~	~~Atajos de teclado~~	~~A~~	~~No presente~~
~~9.2.2.1~~	~~Tiempo ajustable~~	~~A~~	~~No presente~~

Criterio		Nivel	Estado
~~9.2.2.2~~	~~Poner en pausa, detener, ocultar~~	~~A~~	~~No presente~~
9.2.3.1	Umbral de tres destellos o menos	A	Correcto
9.2.4.1	Evitar bloques	A	Correcto
9.2.4.2	Titulado de páginas	A	Correcto
9.2.4.3	Orden del foco	A	Correcto
9.2.4.4	Propósito de los enlaces (en contexto)	A	Correcto
9.2.4.5	Múltiples vías	AA	Fallo
9.2.4.6	Encabezados y etiquetas	AA	Correcto
9.2.4.7	Foco visible	AA	Correcto
9.2.5.1	Gestos del puntero	A	Correcto
9.2.5.2	Cancelación del puntero	A	Correcto
9.2.5.3	Etiqueta en el nombre	A	Correcto
9.2.5.4	Actuación por movimiento	A	Correcto
9.3.1.1	Idioma de la página	A	Correcto
9.3.1.2	Idioma de las partes de la página	AA	Correcto
9.3.2.1	Al recibir el foco	A	Correcto
9.3.2.2	Al recibir entradas	A	Correcto
9.3.2.3	Navegación coherente	AA	Correcto
9.3.2.4	Identificación consistente	AA	Correcto
9.3.2.5	Cambios a petición	AAA	Correcto
~~9.3.3.1~~	~~Identificación de errores~~	~~A~~	~~No presente~~
~~9.3.3.2~~	~~Etiquetas o instrucciones~~	~~A~~	~~No presente~~
~~9.3.3.3~~	~~Sugerencias ante errores~~	~~AA~~	~~No presente~~

Criterio		Nivel	Estado
~~9.3.3.4~~	~~Prevención de errores en páginas legales, financieras y de datos~~	~~AA~~	~~No presente~~
9.4.1.1	Procesamiento, código limpio	A	Fallo
9.4.1.2	Nombre, función y valor	A	Correcto
~~9.4.1.3~~	~~Mensajes de estado~~	~~AA~~	~~No presente~~
9.6.1	Requisitos de conformidad	A	Correcto
11.7	Preferencias del usuario	AA	Correcto
~~11.8.1~~	~~Tecnología de gestión de contenidos~~	~~AA~~	~~No presente~~
~~11.8.2~~	~~Creación de contenido accesible~~	~~AA~~	~~No presente~~
~~11.8.3~~	~~Preservación de la información de accesibilidad durante las transformaciones~~	~~AA~~	~~No presente~~
~~11.8.4~~	~~Asistencia para la reparación~~	~~AA~~	~~No presente~~
~~11.8.5~~	~~Plantillas~~	~~AA~~	~~No presente~~
12.1.1	Características de accesibilidad y de compatibilidad	AA	Correcto
12.1.2	Documentación accesible	AA	Correcto
~~12.2.2~~	~~Información sobre las características de accesibilidad y compatibilidad~~	~~AA~~	~~No presente~~
~~12.2.3~~	~~Comunicación efectiva~~	~~AA~~	~~No presente~~
~~12.2.4~~	~~Documentación accesible~~	~~AA~~	~~No presente~~

Carrito
https://www.silviajuarez.es/carrito/

Criterio		Nivel	Estado
~~5.2~~	~~Activación de características de accesibilidad~~	~~AA~~	~~No presente~~
~~5.3~~	~~Biométrica~~	~~AA~~	~~No presente~~
~~5.4~~	~~Preservación de la información de accesibilidad durante la conversión~~	~~AA~~	~~No presente~~
~~6.1~~	~~Anchura de banda para voz~~	~~AA~~	~~No presente~~
~~6.2.1.1~~	~~Comunicación mediante RTT~~	~~AA~~	~~No presente~~
~~6.2.1.2~~	~~Voz y texto simultáneos~~	~~AA~~	~~No presente~~
~~6.2.2.1~~	~~Presentación en pantalla diferenciable visualmente~~	~~AA~~	~~No presente~~
~~6.2.2.2~~	~~Dirección de envío y recepción determinable por software~~	~~AA~~	~~No presente~~
~~6.2.2.3~~	~~Identificación del hablante~~	~~AA~~	~~No presente~~
~~6.2.2.4~~	~~Indicador visual de audio con RTT~~	~~AA~~	~~No presente~~
~~6.2.3~~	~~Interoperabilidad~~	~~AA~~	~~No presente~~
~~6.2.4~~	~~Capacidad de respuesta de RTT~~	~~AA~~	~~No presente~~
~~6.3~~	~~Identificación de llamadas~~	~~AA~~	~~No presente~~
~~6.4~~	~~Alternativas a los servicios basados en voz~~	~~AA~~	~~No presente~~
~~6.5.2~~	~~Resolución~~	~~AA~~	~~No presente~~
~~6.5.3~~	~~Frecuencia de imagen~~	~~AA~~	~~No presente~~
~~6.5.4~~	~~Sincronización de audio y vídeo~~	~~AA~~	~~No presente~~
~~6.5.5~~	~~Indicador visual de audio con vídeo~~	~~AA~~	~~No presente~~
~~6.5.6~~	~~Identificación del hablante con comunicación por vídeo (lengua de signos)~~	~~AA~~	~~No presente~~
~~7.1.1~~	~~Reproducción del subtitulado~~	~~AA~~	~~No presente~~

Criterio		Nivel	Estado
~~7.1.2~~	~~Sincronización del subtitulado~~	~~AA~~	~~No presente~~
~~7.1.3~~	~~Preservación del subtitulado~~	~~AA~~	~~No presente~~
~~7.1.4~~	~~Características de los subtítulos~~	~~AA~~	~~No presente~~
~~7.1.5~~	~~Subtítulos hablados~~	~~AA~~	~~No presente~~
~~7.2.1~~	~~Reproducción de la audiodescripción~~	~~AA~~	~~No presente~~
~~7.2.2~~	~~Sincronización de la audiodescripción~~	~~AA~~	~~No presente~~
~~7.2.3~~	~~Preservación de la audiodescripción~~	~~AA~~	~~No presente~~
~~7.3~~	~~Controles de usuario~~	~~AA~~	~~No presente~~
9.1.1.1	Contenido no textual	A	Fallo
~~9.1.2.1~~	~~Sonido solo o vídeo solo (grabado)~~	~~A~~	~~No presente~~
~~9.1.2.2~~	~~Sonido sincronizado con subtítulos (grabado)~~	~~A~~	~~No presente~~
~~9.1.2.3~~	~~Vídeo con audiodescripción o medio alternativo (grabado)~~	~~A~~	~~No presente~~
~~9.1.2.4~~	~~Sonido sincronizado con subtítulos (en directo)~~	~~AA~~	~~No presente~~
~~9.1.2.5~~	~~Vídeo con audiodescripción (grabado)~~	~~AA~~	~~No presente~~
9.1.3.1	Información y relaciones	A	Correcto
9.1.3.2	Secuencia significativa	A	Correcto
9.1.3.3	Características sensoriales	A	Correcto
9.1.3.4	Orientación de la pantalla	AA	Correcto
~~9.1.3.5~~	~~Identificación del propósito del campo~~	~~AA~~	~~No presente~~
9.1.4.1	Uso del color	A	Correcto
9.1.4.10	Reajuste de elementos	AA	Correcto
9.1.4.11	Contraste no textual	AA	Correcto
9.1.4.12	Espaciado del texto	AA	Correcto

Criterio		Nivel	Estado
9.1.4.13	Contenido en hover o focus	AA	Correcto
~~9.1.4.2~~	~~Control del sonido~~	~~A~~	~~No presente~~
9.1.4.3	Contraste mínimo	AA	Correcto
9.1.4.4	Cambio de tamaño del texto	AA	Correcto
9.1.4.5	Imágenes de texto	AA	Correcto
9.2.1.1	Teclado	A	Correcto
9.2.1.2	Sin trampas para el foco del teclado	A	Correcto
~~9.2.1.4~~	~~Atajos de teclado~~	~~A~~	~~No presente~~
~~9.2.2.1~~	~~Tiempo ajustable~~	~~A~~	~~No presente~~
~~9.2.2.2~~	~~Poner en pausa, detener, ocultar~~	~~A~~	~~No presente~~
9.2.3.1	Umbral de tres destellos o menos	A	Correcto
9.2.4.1	Evitar bloques	A	Correcto
9.2.4.2	Titulado de páginas	A	Correcto
9.2.4.3	Orden del foco	A	Correcto
9.2.4.4	Propósito de los enlaces (en contexto)	A	Correcto
9.2.4.5	Múltiples vías	AA	Fallo
9.2.4.6	Encabezados y etiquetas	AA	Correcto
9.2.4.7	Foco visible	AA	Correcto
9.2.5.1	Gestos del puntero	A	Correcto
9.2.5.2	Cancelación del puntero	A	Correcto
9.2.5.3	Etiqueta en el nombre	A	Correcto
9.2.5.4	Actuación por movimiento	A	Correcto
9.3.1.1	Idioma de la página	A	Correcto

Criterio		Nivel	Estado
9.3.1.2	Idioma de las partes de la página	AA	Correcto
9.3.2.1	Al recibir el foco	A	Correcto
9.3.2.2	Al recibir entradas	A	Correcto
9.3.2.3	Navegación coherente	AA	Correcto
9.3.2.4	Identificación consistente	AA	Correcto
9.3.2.5	Cambios a petición	AAA	Correcto
9.3.3.1	Identificación de errores	A	Fallo
	Si se detecta automáticamente un error en la entrada de datos, el elemento erróneo es identificado y el error se describe al usuario mediante un texto.		
	Si cometemos un error al introducir los datos del cupón, nos indica que hay errores en el campo con un mensaje, sin embargo, también, es necesario marcar el campo con error mediante el atributo aria-invalid=true		
	Tiempo estimado: Bajo (Esfuerzo estimado en horas)	Prioridad: Critica (Resulta inaccesible para algunos grupos)	
	Detectado en Chrome - Latest con VoiceOver Screen Reader		
9.3.3.2	Etiquetas o instrucciones	A	Correcto
9.3.3.3	Sugerencias ante errores	AA	Correcto
~~9.3.3.4~~	~~Prevención de errores en páginas legales, financieras y de datos~~	~~AA~~	~~No presente~~
9.4.1.1	Procesamiento, código limpio	A	Fallo
9.4.1.2	Nombre, función y valor	A	Correcto
9.4.1.3	Mensajes de estado	AA	Correcto
9.6.1	Requisitos de conformidad	A	Correcto
11.7	Preferencias del usuario	AA	Correcto
~~11.8.1~~	~~Tecnología de gestión de contenidos~~	~~AA~~	~~No presente~~
~~11.8.2~~	~~Creación de contenido accesible~~	~~AA~~	~~No presente~~

Criterio		Nivel	Estado
~~11.8.3~~	~~Preservación de la información de accesibilidad durante las transformaciones~~	~~AA~~	~~No presente~~
~~11.8.4~~	~~Asistencia para la reparación~~	~~AA~~	~~No presente~~
~~11.8.5~~	~~Plantillas~~	~~AA~~	~~No presente~~
12.1.1	Características de accesibilidad y de compatibilidad	AA	Correcto
12.1.2	Documentación accesible	AA	Correcto
~~12.2.2~~	~~Información sobre las características de accesibilidad y compatibilidad~~	~~AA~~	~~No presente~~
~~12.2.3~~	~~Comunicación efectiva~~	~~AA~~	~~No presente~~
~~12.2.4~~	~~Documentación accesible~~	~~AA~~	~~No presente~~

Finalizar compra

https://www.silviajuarez.es/finalizar-compra/

Criterio		Nivel	Estado
~~5.2~~	~~Activación de características de accesibilidad~~	~~AA~~	~~No presente~~
~~5.3~~	~~Biométrica~~	~~AA~~	~~No presente~~
~~5.4~~	~~Preservación de la información de accesibilidad durante la conversión~~	~~AA~~	~~No presente~~
~~6.1~~	~~Anchura de banda para voz~~	~~AA~~	~~No presente~~
~~6.2.1.1~~	~~Comunicación mediante RTT~~	~~AA~~	~~No presente~~
~~6.2.1.2~~	~~Voz y texto simultáneos~~	~~AA~~	~~No presente~~
~~6.2.2.1~~	~~Presentación en pantalla diferenciable visualmente~~	~~AA~~	~~No presente~~
~~6.2.2.2~~	~~Dirección de envío y recepción determinable por software~~	~~AA~~	~~No presente~~
~~6.2.2.3~~	~~Identificación del hablante~~	~~AA~~	~~No presente~~
~~6.2.2.4~~	~~Indicador visual de audio con RTT~~	~~AA~~	~~No presente~~
~~6.2.3~~	~~Interoperabilidad~~	~~AA~~	~~No presente~~
~~6.2.4~~	~~Capacidad de respuesta de RTT~~	~~AA~~	~~No presente~~
~~6.3~~	~~Identificación de llamadas~~	~~AA~~	~~No presente~~
~~6.4~~	~~Alternativas a los servicios basados en voz~~	~~AA~~	~~No presente~~
~~6.5.2~~	~~Resolución~~	~~AA~~	~~No presente~~
~~6.5.3~~	~~Frecuencia de imagen~~	~~AA~~	~~No presente~~
~~6.5.4~~	~~Sincronización de audio y vídeo~~	~~AA~~	~~No presente~~
~~6.5.5~~	~~Indicador visual de audio con vídeo~~	~~AA~~	~~No presente~~
~~6.5.6~~	~~Identificación del hablante con comunicación por vídeo (lengua de signos)~~	~~AA~~	~~No presente~~
~~7.1.1~~	~~Reproducción del subtitulado~~	~~AA~~	~~No presente~~
~~7.1.2~~	~~Sincronización del subtitulado~~	~~AA~~	~~No presente~~
~~7.1.3~~	~~Preservación del subtitulado~~	~~AA~~	~~No presente~~
~~7.1.4~~	~~Características de los subtítulos~~	~~AA~~	~~No presente~~
~~7.1.5~~	~~Subtítulos hablados~~	~~AA~~	~~No presente~~

Criterio		Nivel	Estado
~~7.2.1~~	~~Reproducción de la audiodescripción~~	~~AA~~	~~No presente~~
~~7.2.2~~	~~Sincronización de la audiodescripción~~	~~AA~~	~~No presente~~
~~7.2.3~~	~~Preservación de la audiodescripción~~	~~AA~~	~~No presente~~
~~7.3~~	~~Controles de usuario~~	~~AA~~	~~No presente~~
9.1.1.1	Contenido no textual	A	Fallo
~~9.1.2.1~~	~~Sonido solo o vídeo solo (grabado)~~	~~A~~	~~No presente~~
~~9.1.2.2~~	~~Sonido sincronizado con subtítulos (grabado)~~	~~A~~	~~No presente~~
~~9.1.2.3~~	~~Vídeo con audiodescripción o medio alternativo (grabado)~~	~~A~~	~~No presente~~
~~9.1.2.4~~	~~Sonido sincronizado con subtítulos (en directo)~~	~~AA~~	~~No presente~~
~~9.1.2.5~~	~~Vídeo con audiodescripción (grabado)~~	~~AA~~	~~No presente~~

Criterio		Nivel	Estado
9.1.3.1	Información y relaciones	A	Fallo
	La información, estructura y relaciones comunicadas a través de la presentación pueden ser determinadas por software o están disponibles como texto.		
	Los encabezados de tipo H3 de la página deberían estar etiquetados como H2 ya que descienden directamente del H1 de la página.		
	Tiempo estimado: Bajo (Esfuerzo estimado en horas)	Prioridad: Seria (El acceso resulta dificil para ciertos grupos)	
	Detectado en Chrome - Latest con VoiceOver Screen Reader		
9.1.3.2	Secuencia significativa	A	Correcto
9.1.3.3	Características sensoriales	A	Correcto
9.1.3.4	Orientación de la pantalla	AA	Correcto
9.1.3.5	Identificación del propósito del campo	AA	Correcto
9.1.4.1	Uso del color	A	Correcto
9.1.4.10	Reajuste de elementos	AA	Correcto
9.1.4.11	Contraste no textual	AA	Correcto
9.1.4.12	Espaciado del texto	AA	Correcto
9.1.4.13	Contenido en hover o focus	AA	Correcto

¿Tienes un cupón? Haz clic aquí para introducir tu código

Detalles de facturación

Nombre *

Apellidos *

Nombre de la empresa (opcional)

País / Región *

España

Dirección de la calle *

Número de la casa y nombre de la calle

Información adicional

Notas del pedido (opcional)

Notas sobre tu pedido, por ejem
entrega.

Criterio		Nivel	Estado
~~9.1.4.2~~	~~Control del sonido~~	~~A~~	~~No presente~~
9.1.4.3	Contraste mínimo	AA	Fallo

La presentación visual de texto e imágenes de texto tiene una relación de contraste de, al menos, 4.5:1, excepto en los siguientes casos:

Textos grandes: Los textos de gran tamaño y las imágenes de texto de gran tamaño tienen una relación de contraste de, al menos, 3:1.

Incidental: Los textos o imágenes de texto que forman parte de un componente inactivo de la interfaz de usuario, que son simple decoración, que no resultan visibles para nadie o forman parte de una imagen que contiene otros elementos visuales significativos, no tienen requisitos de contraste.

Logotipos: El texto que forma parte de un logo o nombre de marca no tiene requisitos de contraste mínimo.

El * junto a cada campo obligatorio no pasa el contraste mínimo, recomendamos cambiar el color rojo actual por #DA190B

Tiempo estimado:	Prioridad:
Bajo (Esfuerzo estimado en horas)	Seria (El acceso resulta dificil para ciertos grupos)

Detectado en Chrome - Latest con WAVE Browser Extension

El lila #D52683 de los enlaces a las políticas tiene un contraste demasiado bajo. Recomendamos cambiarlo por el #981B5D

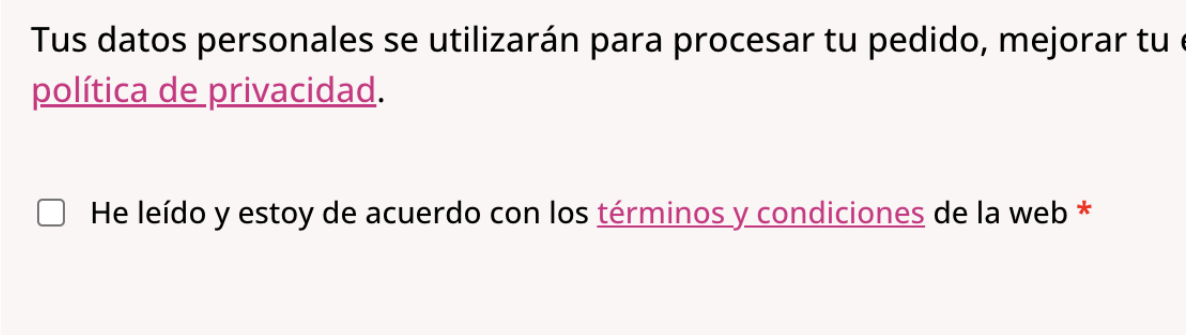

Tiempo estimado:	Prioridad:
Bajo (Esfuerzo estimado en horas)	Seria (El acceso resulta dificil para ciertos grupos)

Detectado en Chrome - Latest con VoiceOver Screen Reader

9.1.4.4	Cambio de tamaño del texto	AA	Correcto
9.1.4.5	Imágenes de texto	AA	Correcto
9.2.1.1	Teclado	A	Correcto
9.2.1.2	Sin trampas para el foco del teclado	A	Correcto
~~9.2.1.4~~	~~Atajos de teclado~~	~~A~~	~~No presente~~
~~9.2.2.1~~	~~Tiempo ajustable~~	~~A~~	~~No presente~~
~~9.2.2.2~~	~~Poner en pausa, detener, ocultar~~	~~A~~	~~No presente~~

Criterio		Nivel	Estado
9.2.3.1	Umbral de tres destellos o menos	A	Correcto
9.2.4.1	Evitar bloques	A	Correcto
9.2.4.2	Titulado de páginas	A	Correcto
9.2.4.3	Orden del foco	A	Correcto
9.2.4.4	Propósito de los enlaces (en contexto)	A	Correcto
9.2.4.5	Múltiples vías	AA	Fallo
9.2.4.6	Encabezados y etiquetas	AA	Correcto
9.2.4.7	Foco visible	AA	Correcto
9.2.5.1	Gestos del puntero	A	Correcto
9.2.5.2	Cancelación del puntero	A	Correcto
9.2.5.3	Etiqueta en el nombre	A	Correcto
9.2.5.4	Actuación por movimiento	A	Correcto
9.3.1.1	Idioma de la página	A	Correcto
9.3.1.2	Idioma de las partes de la página	AA	Correcto
9.3.2.1	Al recibir el foco	A	Correcto
9.3.2.2	Al recibir entradas	A	Correcto
9.3.2.3	Navegación coherente	AA	Correcto
9.3.2.4	Identificación consistente	AA	Correcto
9.3.2.5	Cambios a petición	AAA	Correcto
9.3.3.1	Identificación de errores	A	Fallo
	Si se detecta automáticamente un error en la entrada de datos, el elemento erróneo es identificado y el error se describe al usuario mediante un texto.		
	Si cometemos un error al introducir los datos, nos indica que hay errores en el campo con un mensaje, sin embargo, también, es necesario marcar el campo con error mediante el atributo aria-invalid=true		
	Tiempo estimado: Bajo (Esfuerzo estimado en horas)	Prioridad: Critica (Resulta inaccesible para algunos grupos)	
	Detectado en Chrome - Latest con VoiceOver Screen Reader		

Criterio		Nivel	Estado
9.3.3.2	Etiquetas o instrucciones	A	Fallo
	Se proporcionan etiquetas o instrucciones cuando el contenido requiere la introducción de datos por parte del usuario.		
	Las etiqeutas del formulario están duplicadas. Recomendamos que cada campo tenga una única etiqueta vinculada mediante su identificador		
	Tiempo estimado: Bajo (Esfuerzo estimado en horas)	Prioridad: Seria (El acceso resulta dificil para ciertos grupos)	
	Detectado en Chrome - Latest con VoiceOver Screen Reader		
9.3.3.3	Sugerencias ante errores	AA	Correcto
~~9.3.3.4~~	~~Prevención de errores en páginas legales, financieras y de datos~~	~~AA~~	~~No presente~~
9.4.1.1	Procesamiento, código limpio	A	Fallo
9.4.1.2	Nombre, función y valor	A	Correcto
9.4.1.3	Mensajes de estado	AA	Correcto
9.6.1	Requisitos de conformidad	A	Correcto
11.7	Preferencias del usuario	AA	Correcto
~~11.8.1~~	~~Tecnología de gestión de contenidos~~	~~AA~~	~~No presente~~
~~11.8.2~~	~~Creación de contenido accesible~~	~~AA~~	~~No presente~~
~~11.8.3~~	~~Preservación de la información de accesibilidad durante las transformaciones~~	~~AA~~	~~No presente~~
~~11.8.4~~	~~Asistencia para la reparación~~	~~AA~~	~~No presente~~
~~11.8.5~~	~~Plantillas~~	~~AA~~	~~No presente~~
12.1.1	Características de accesibilidad y de compatibilidad	AA	Correcto
12.1.2	Documentación accesible	AA	Correcto
~~12.2.2~~	~~Información sobre las características de accesibilidad y compatibilidad~~	~~AA~~	~~No presente~~
~~12.2.3~~	~~Comunicación efectiva~~	~~AA~~	~~No presente~~
~~12.2.4~~	~~Documentación accesible~~	~~AA~~	~~No presente~~

CERTIFICADO ACCESIBILIDAD

AA

AODAW