Informe de Auditoría

D y D Gestión inmobiliaria

Autor:
David Prieto González

13/06/2023

ID	Fecha	Auditor	Resumen de los cambios
642	13/06/2023	David Prieto González	Auditoría Parcialmente Conforme

1. Resumen

Este documento recoge una evaluación detallada de la accesibilidad del sitio web https://dydxestioninmobiliaria.es/, cuyo objetivo es identificar las distintas barreras que pueden afectar a los usuarios, y en particular a aquellos con algún tipo de discapacidad, así como ofrecer posibles soluciones que permitan eliminar o reducir dichas barreras.

La evaluación se ha realizado tomando como referencia el nivel Doble-A de las Recomendaciones WCAG (Web Content Accessibility Guidelines) del W3C (World Wide Web Consortium), siguiendo la norma UNE-EN 301549:2022 en su versión 3.2.1

Esta metodología recoge un conjunto de requisitos y procedimientos para que la evaluación sea lo más fiable posible. En resumen, las etapas de la evaluación son: definir el alcance de la evaluación, explorar el sitio web, seleccionar una muestra representativa, auditoría de la muestra seleccionada e informe de los resultados.

Alcance:

Todo el contenido de la web pública

Para la revisión de este sitio se han utilizado los navegadores:

- Chrome - Latest
- Edge - Latest
- Firefox - Latest
- iOS Safari - Latest
- Opera - Latest

Así como los productos de apoyo:

- Browser DevTools/Inspector
- Google Lighthouse
- HTML Validation
- VoiceOver Screen Reader
- WAVE Browser Extension
- ZoomText Fusion

Los resultados del análisis técnico reflejan que este sitio web presenta barreras de accesibilidad que deberían subsanarse para garantizar el pleno acceso a la información por parte de todos los usuarios, incluyendo aquellos que tienen alguna discapacidad.

2. Fallos globales

Contenido no textual 9.1.1.1(A)

Todo contenido no textual que se presenta al usuario tiene una alternativa textual que cumple el mismo propósito.

Logo inferior sin texto alternativo

El logo inferior no tiene atributo de texto alternativo, recomendamos poner 'D&D Xestión, ir a inicio'

Imagen fondos europeos sin texto alternativo

La imagen de los fondos de la unión europea tiene el texto alternativo vacío, recomendamos poner 'Financiado por la unión europea a partir de los fondos Next Generations del plan de recuperación y resilencia'

Información y relaciones 9.1.3.1(A)

La información, estructura y relaciones comunicadas a través de la presentación pueden ser determinadas por software o están disponibles como texto.

La web no está estructurada de forma semantica

La cabecera de la web está etiquetada mediante un div. Recomendamos usar la etiqueta semántica 'Header'

Espaciado del texto 9.1.4.12(AA)

En el contenido implementado con un lenguaje de marcado que permita que el contenido se pueda formatear de la siguiente manera, no se pierde contenido ni funcionalidad si se cambian estas propiedades, sin necesidad de tocar otros estilos:

Espacio entre líneas: al menos 1.5 veces el tamaño de la fuente.
Espacio entre párrafos: al menos 2 veces el tamaño de la fuente.
Espacio entre letras: al menos 0.12 veces el tamaño de la fuente.
Espacio entre palabras: al menos 0.16 veces el tamaño de la fuente.

Excepciones: los lenguajes humanos y programaciones que no utilizan alguna de estas propiedades pueden alcanzar la conformidad usando sólo las propiedades que existan para esa combinación de lenguaje y programación

Espaciado entre lineas insuficiente

```
min-height: 0px;
min-width: 0px;
max-height: none;
max-width: none;
text-align: inherit;
line-height: 50px;
letter-spacing: 0px;
font-weight: 700;
font-size: 50px;
```

En los textos la distancia entre lineas (line-height) debe ser de 1.5. En la web existen multitud de elementos que tienen un espaciado menor

Esto ocurre en varios textos por toda la web, recomendamos pasar por las hojas de estilo y subtituir todos los line-height menores a 1.5 a 1.5. En la foto puede verse como se aplica uno de estos estilos.

Dado que entendemos que el cambio se realizará de forma genérica, colocamos este criterio como global para evitar reptirnos en el resto de páginas

Evitar bloques 9.2.4.1(A)

Existe un mecanismo para evitar los bloques de contenido que se repiten en múltiples páginas web.

El sistema para saltar bloques de contenido no funciona

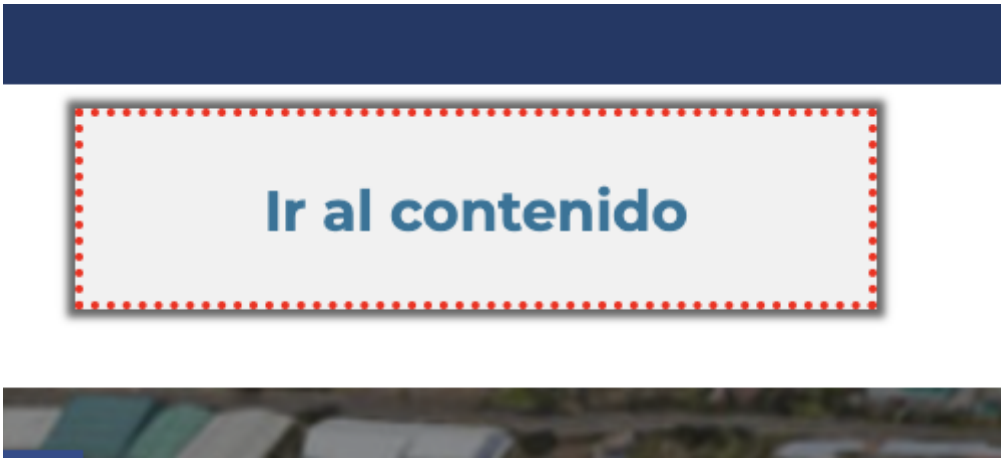

Existe un mecanismo para saltar bloques de contenido, pero este no funciona

Múltiples vías 9.2.4.5(AA)

Se proporciona más de un camino para localizar una página web dentro de un conjunto de páginas web, excepto cuando la página es el resultado, o un paso intermedio, de un proceso.

No existe más de una vía para llegar al contenido

En caso de que no sea posible llegar a todos los elementos desde el menú, se debe incluir un mapa del sitio o un buscador.

Recomendamos la inclusión de un mapa del sitio en el pie de página

Procesamiento, código limpio 9.4.1.1(A)

En los contenidos implementados mediante el uso de lenguajes de marcas, los elementos tienen las etiquetas de apertura y cierre completas; los elementos están anidados de acuerdo a sus especificaciones; los elementos no contienen atributos duplicados y los ID son únicos, excepto cuando las especificaciones permitan estas características.

Nota: Las etiquetas de apertura y cierre a las que les falte un carácter crítico para su formación, como un signo de 'mayor qué', o en las que falten las comillas de apertura o cierre en el valor de un atributo, no se consideran completas.

Errores en el HTML de la web

Existen multitud de errores en el HTML de la página, tanto especificos de está página como globales, para no repetir este criterio en cada una de las páginas lo incluiremos unicamente como global.

Se deben analizar las páginas usando la aplicación de la W3C:

https://validator.w3.org/nu/?doc=https%3A%2F%2Fdydxestioninmobiliaria.es%2F

Y corregir todos los errores que se desprenden del informe

Preferencias del usuario 11.7(AA)

Cualquier portal web que se visualiza en un navegador de manera estándar, como es lo habitual, **debe respetar las preferencias que el usuario ha definido en la configuración del navegador**.

Este requisito implica que, si el usuario ha definido un tamaño de letra muy grande en la configuración del navegador, para cumplir este requisito, tu página web debe visualizarse con un tamaño de letra muy grande.

Tenlo en cuenta porque, el requisito (9.)1.4.4 Tamaño de letra, admite varias técnicas. Una de ellas es definir el texto en medidas relativas para que crezca según las preferencias del usuario. Pero admite otras técnicas suficientes para cumplirlo, como es mediante la correcta visualizando de la página con zoom 200%. Esta última técnica permitiría cumplir el criterio 1.4.4 pero no te permitiría cumplir con el requisito 11.7.1

No se respetan las preferencias del usuario

```
max-width: none;
text-align: inherit;
line-height: 50px;
letter-spacing: 0px;
font-weight: 700;
font-size: 50px;
transform-origin: 50% 50%
opacity: 1;
```

Existen elementos donde no se respeta el tamaño de letra configuado en el navegador.

Esto ocurre porque los tamaño de letra estan definidos de forma absoluta en pixeles (px), o en puntos (pt), hay que cambiarlos a REM. Debido a la gran cantidad de textos con tamaño definido de forma absoluta, nuestra recomendación es entrar directamente a la hoja de estilos, hacer una busqueda de todos los 'font-size:' y reemplazar aquellos definidos en estas medidas absolutas por rem, que sí respeta las preferencias del usuario.

La equivalencia para realizar el cambio es 16px -> 1rem

Dado que esto ocurre en elementos de toda la página y que es posible corregirlos en masa, en adelante no indicaremos este criterio.

3. Resultados del análisis sobre las WCAG 2.1

inicio
https://dydxestioninmobiliaria.es/

Criterio		Nivel	Estado
5.2	Activación de características de accesibilidad	AA	Correcto
~~5.3~~	~~Biométrica~~	~~AA~~	~~No presente~~
~~5.4~~	~~Preservación de la información de accesibilidad durante la conversión~~	~~AA~~	~~No presente~~
~~6.1~~	~~Anchura de banda para voz~~	~~AA~~	~~No presente~~
~~6.2.1.1~~	~~Comunicación mediante RTT~~	~~AA~~	~~No presente~~
~~6.2.1.2~~	~~Voz y texto simultáneos~~	~~AA~~	~~No presente~~
~~6.2.2.1~~	~~Presentación en pantalla diferenciable visualmente~~	~~AA~~	~~No presente~~
~~6.2.2.2~~	~~Dirección de envío y recepción determinable por software~~	~~AA~~	~~No presente~~
~~6.2.2.3~~	~~Identificación del hablante~~	~~AA~~	~~No presente~~
~~6.2.2.4~~	~~Indicador visual de audio con RTT~~	~~AA~~	~~No presente~~
~~6.2.3~~	~~Interoperabilidad~~	~~AA~~	~~No presente~~
~~6.2.4~~	~~Capacidad de respuesta de RTT~~	~~AA~~	~~No presente~~
~~6.3~~	~~Identificación de llamadas~~	~~AA~~	~~No presente~~
~~6.4~~	~~Alternativas a los servicios basados en voz~~	~~AA~~	~~No presente~~
~~6.5.2~~	~~Resolución~~	~~AA~~	~~No presente~~
~~6.5.3~~	~~Frecuencia de imagen~~	~~AA~~	~~No presente~~
~~6.5.4~~	~~Sincronización de audio y vídeo~~	~~AA~~	~~No presente~~
~~6.5.5~~	~~Indicador visual de audio con vídeo~~	~~AA~~	~~No presente~~
~~6.5.6~~	~~Identificación del hablante con comunicación por vídeo (lengua de signos)~~	~~AA~~	~~No presente~~

Criterio		Nivel	Estado
~~7.1.1~~	~~Reproducción del subtitulado~~	~~AA~~	~~No presente~~
~~7.1.2~~	~~Sincronización del subtitulado~~	~~AA~~	~~No presente~~
~~7.1.3~~	~~Preservación del subtitulado~~	~~AA~~	~~No presente~~
~~7.1.4~~	~~Características de los subtítulos~~	~~AA~~	~~No presente~~
~~7.1.5~~	~~Subtítulos hablados~~	~~AA~~	~~No presente~~
~~7.2.1~~	~~Reproducción de la audiodescripción~~	~~AA~~	~~No presente~~
~~7.2.2~~	~~Sincronización de la audiodescripción~~	~~AA~~	~~No presente~~
~~7.2.3~~	~~Preservación de la audiodescripción~~	~~AA~~	~~No presente~~
~~7.3~~	~~Controles de usuario~~	~~AA~~	~~No presente~~
9.1.1.1	Contenido no textual	A	Fallo
	Todo contenido no textual que se presenta al usuario tiene una alternativa textual que cumple el mismo propósito.		
	Las imágenes de los inmuebles tienen el texto alternativo vacío. Recomendamos incluir un texto alternativo que defina semanticamente a la imagen		
	Tiempo estimado: Bajo (Esfuerzo estimado en horas)	Prioridad: Seria (El acceso resulta dificil para ciertos grupos)	
	Detectado en Chrome - Latest con VoiceOver Screen Reader		
~~9.1.2.1~~	~~Sonido solo o vídeo solo (grabado)~~	~~A~~	~~No presente~~
~~9.1.2.2~~	~~Sonido sincronizado con subtítulos (grabado)~~	~~A~~	~~No presente~~
~~9.1.2.3~~	~~Vídeo con audiodescripción o medio alternativo (grabado)~~	~~A~~	~~No presente~~
~~9.1.2.4~~	~~Sonido sincronizado con subtítulos (en directo)~~	~~AA~~	~~No presente~~
~~9.1.2.5~~	~~Vídeo con audiodescripción (grabado)~~	~~AA~~	~~No presente~~

Criterio		Nivel	Estado
9.1.3.1	Información y relaciones	A	Fallo
	La información, estructura y relaciones comunicadas a través de la presentación pueden ser determinadas por software o están disponibles como texto.		
	El botón del corazón para marcar que te gusta una casa no tiene un texto que sirva para identificar el propósito del botón. Recomendamos la inclusión de un aria-label con el texto 'Añadir a favoritos' 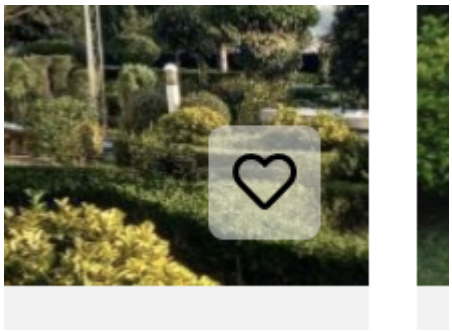		
	Tiempo estimado: Bajo (Esfuerzo estimado en horas)	Prioridad: Seria (El acceso resulta dificil para ciertos grupos)	
	Detectado en Chrome - Latest con VoiceOver Screen Reader		
9.1.3.2	Secuencia significativa	A	Correcto
9.1.3.3	Características sensoriales	A	Correcto
9.1.3.4	Orientación de la pantalla	AA	Correcto
~~9.1.3.5~~	~~Identificación del propósito del campo~~	~~AA~~	~~No presente~~
9.1.4.1	Uso del color	A	Correcto
9.1.4.10	Reajuste de elementos	AA	Correcto
9.1.4.11	Contraste no textual	AA	Correcto
9.1.4.12	Espaciado del texto	AA	Fallo
9.1.4.13	Contenido en hover o focus	AA	Correcto
~~9.1.4.2~~	~~Control del sonido~~	~~A~~	~~No presente~~
9.1.4.3	Contraste mínimo	AA	Correcto
9.1.4.4	Cambio de tamaño del texto	AA	Correcto

Criterio		Nivel	Estado
9.1.4.5	Imágenes de texto	AA	Correcto
9.2.1.1	Teclado	A	Correcto
9.2.1.2	Sin trampas para el foco del teclado	A	Correcto
~~9.2.1.4~~	~~Atajos de teclado~~	~~A~~	~~No presente~~
~~9.2.2.1~~	~~Tiempo ajustable~~	~~A~~	~~No presente~~
~~9.2.2.2~~	~~Poner en pausa, detener, ocultar~~	~~A~~	~~No presente~~
9.2.3.1	Umbral de tres destellos o menos	A	Correcto
9.2.4.1	Evitar bloques	A	Fallo
9.2.4.2	Titulado de páginas	A	Correcto
9.2.4.3	Orden del foco	A	Correcto
9.2.4.4	Propósito de los enlaces (en contexto)	A	Correcto
9.2.4.5	Múltiples vías	AA	Fallo
9.2.4.6	Encabezados y etiquetas	AA	Correcto
9.2.4.7	Foco visible	AA	Correcto
9.2.5.1	Gestos del puntero	A	Correcto
9.2.5.2	Cancelación del puntero	A	Correcto
9.2.5.3	Etiqueta en el nombre	A	Correcto
9.2.5.4	Actuación por movimiento	A	Correcto
9.3.1.1	Idioma de la página	A	Correcto
9.3.1.2	Idioma de las partes de la página	AA	Correcto
9.3.2.1	Al recibir el foco	A	Correcto
9.3.2.2	Al recibir entradas	A	Correcto
9.3.2.3	Navegación coherente	AA	Correcto

Criterio		Nivel	Estado
9.3.2.4	Identificación consistente	AA	Correcto
9.3.2.5	Cambios a petición	AAA	Correcto
~~9.3.3.1~~	~~Identificación de errores~~	~~A~~	~~No presente~~
~~9.3.3.2~~	~~Etiquetas o instrucciones~~	~~A~~	~~No presente~~
~~9.3.3.3~~	~~Sugerencias ante errores~~	~~AA~~	~~No presente~~
~~9.3.3.4~~	~~Prevención de errores en páginas legales, financieras y de datos~~	~~AA~~	~~No presente~~
9.4.1.1	Procesamiento, código limpio	A	Fallo
9.4.1.2	Nombre, función y valor	A	Correcto
~~9.4.1.3~~	~~Mensajes de estado~~	~~AA~~	~~No presente~~
9.6.1	Requisitos de conformidad	A	Correcto
11.7	Preferencias del usuario	AA	Fallo
~~11.8.1~~	~~Tecnología de gestión de contenidos~~	~~AA~~	~~No presente~~
~~11.8.2~~	~~Creación de contenido accesible~~	~~AA~~	~~No presente~~
~~11.8.3~~	~~Preservación de la información de accesibilidad durante las transformaciones~~	~~AA~~	~~No presente~~
~~11.8.4~~	~~Asistencia para la reparación~~	~~AA~~	~~No presente~~
~~11.8.5~~	~~Plantillas~~	~~AA~~	~~No presente~~
12.1.1	Características de accesibilidad y de compatibilidad	AA	Correcto
12.1.2	Documentación accesible	AA	Correcto
~~12.2.2~~	~~Información sobre las características de accesibilidad y compatibilidad~~	~~AA~~	~~No presente~~
~~12.2.3~~	~~Comunicación efectiva~~	~~AA~~	~~No presente~~
~~12.2.4~~	~~Documentación accesible~~	~~AA~~	~~No presente~~

Propiedades
https://dydxestioninmobiliaria.es/propiedades/

Criterio		Nivel	Estado
5.2	Activación de características de accesibilidad	AA	Correcto
~~5.3~~	~~Biométrica~~	~~AA~~	~~No presente~~
~~5.4~~	~~Preservación de la información de accesibilidad durante la conversión~~	~~AA~~	~~No presente~~
~~6.1~~	~~Anchura de banda para voz~~	~~AA~~	~~No presente~~
~~6.2.1.1~~	~~Comunicación mediante RTT~~	~~AA~~	~~No presente~~
~~6.2.1.2~~	~~Voz y texto simultáneos~~	~~AA~~	~~No presente~~
~~6.2.2.1~~	~~Presentación en pantalla diferenciable visualmente~~	~~AA~~	~~No presente~~
~~6.2.2.2~~	~~Dirección de envío y recepción determinable por software~~	~~AA~~	~~No presente~~
~~6.2.2.3~~	~~Identificación del hablante~~	~~AA~~	~~No presente~~
~~6.2.2.4~~	~~Indicador visual de audio con RTT~~	~~AA~~	~~No presente~~
~~6.2.3~~	~~Interoperabilidad~~	~~AA~~	~~No presente~~
~~6.2.4~~	~~Capacidad de respuesta de RTT~~	~~AA~~	~~No presente~~
~~6.3~~	~~Identificación de llamadas~~	~~AA~~	~~No presente~~
~~6.4~~	~~Alternativas a los servicios basados en voz~~	~~AA~~	~~No presente~~
~~6.5.2~~	~~Resolución~~	~~AA~~	~~No presente~~
~~6.5.3~~	~~Frecuencia de imagen~~	~~AA~~	~~No presente~~
~~6.5.4~~	~~Sincronización de audio y vídeo~~	~~AA~~	~~No presente~~
~~6.5.5~~	~~Indicador visual de audio con vídeo~~	~~AA~~	~~No presente~~
~~6.5.6~~	~~Identificación del hablante con comunicación por vídeo (lengua de signos)~~	~~AA~~	~~No presente~~
~~7.1.1~~	~~Reproducción del subtitulado~~	~~AA~~	~~No presente~~

Criterio		Nivel	Estado
~~7.1.2~~	~~Sincronización del subtitulado~~	~~AA~~	~~No presente~~
~~7.1.3~~	~~Preservación del subtitulado~~	~~AA~~	~~No presente~~
~~7.1.4~~	~~Características de los subtítulos~~	~~AA~~	~~No presente~~
~~7.1.5~~	~~Subtítulos hablados~~	~~AA~~	~~No presente~~
~~7.2.1~~	~~Reproducción de la audiodescripción~~	~~AA~~	~~No presente~~
~~7.2.2~~	~~Sincronización de la audiodescripción~~	~~AA~~	~~No presente~~
~~7.2.3~~	~~Preservación de la audiodescripción~~	~~AA~~	~~No presente~~
~~7.3~~	~~Controles de usuario~~	~~AA~~	~~No presente~~
9.1.1.1	Contenido no textual	A	Fallo
~~9.1.2.1~~	~~Sonido solo o vídeo solo (grabado)~~	~~A~~	~~No presente~~
~~9.1.2.2~~	~~Sonido sincronizado con subtítulos (grabado)~~	~~A~~	~~No presente~~
~~9.1.2.3~~	~~Vídeo con audiodescripción o medio alternativo (grabado)~~	~~A~~	~~No presente~~
~~9.1.2.4~~	~~Sonido sincronizado con subtítulos (en directo)~~	~~AA~~	~~No presente~~
~~9.1.2.5~~	~~Vídeo con audiodescripción (grabado)~~	~~AA~~	~~No presente~~

Criterio		Nivel	Estado
9.1.3.1	Información y relaciones	A	Fallo
	La información, estructura y relaciones comunicadas a través de la presentación pueden ser determinadas por software o están disponibles como texto.		
	El botón del corazón para marcar que te gusta una casa no tiene un texto que sirva para identificar el propósito del botón. Recomendamos la inclusión de un aria-label con el texto 'Añadir a favoritos'. Lo mismo ocurre con los botones para cambiar la visualización del listado		
	Tiempo estimado: Bajo (Esfuerzo estimado en horas)	Prioridad: Seria (El acceso resulta dificil para ciertos grupos)	
	Detectado en Chrome - Latest con VoiceOver Screen Reader		
	Los encabezados de tipo H5 descienden directamente del H1, por lo que recomendamos que estén etiquetados como H2		
	Tiempo estimado: Bajo (Esfuerzo estimado en horas)	Prioridad: Seria (El acceso resulta dificil para ciertos grupos)	
	Detectado en Chrome - Latest con VoiceOver Screen Reader		
9.1.3.2	Secuencia significativa	A	Correcto
9.1.3.3	Características sensoriales	A	Correcto
9.1.3.4	Orientación de la pantalla	AA	Correcto
~~9.1.3.5~~	~~Identificación del propósito del campo~~	~~AA~~	~~No presente~~
9.1.4.1	Uso del color	A	Correcto
9.1.4.10	Reajuste de elementos	AA	Correcto
9.1.4.11	Contraste no textual	AA	Correcto
9.1.4.12	Espaciado del texto	AA	Fallo
9.1.4.13	Contenido en hover o focus	AA	Correcto
~~9.1.4.2~~	~~Control del sonido~~	~~A~~	~~No presente~~
9.1.4.3	Contraste mínimo	AA	Correcto
9.1.4.4	Cambio de tamaño del texto	AA	Correcto
9.1.4.5	Imágenes de texto	AA	Correcto

Criterio		Nivel	Estado
9.2.1.1	Teclado	A	Correcto
9.2.1.2	Sin trampas para el foco del teclado	A	Correcto
~~9.2.1.4~~	~~Atajos de teclado~~	~~A~~	~~No presente~~
~~9.2.2.1~~	~~Tiempo ajustable~~	~~A~~	~~No presente~~
~~9.2.2.2~~	~~Poner en pausa, detener, ocultar~~	~~A~~	~~No presente~~
9.2.3.1	Umbral de tres destellos o menos	A	Correcto
9.2.4.1	Evitar bloques	A	Fallo
9.2.4.2	Titulado de páginas	A	Correcto
9.2.4.3	Orden del foco	A	Correcto
9.2.4.4	Propósito de los enlaces (en contexto)	A	Correcto
9.2.4.5	Múltiples vías	AA	Fallo
9.2.4.6	Encabezados y etiquetas	AA	Correcto
9.2.4.7	Foco visible	AA	Correcto
9.2.5.1	Gestos del puntero	A	Correcto
9.2.5.2	Cancelación del puntero	A	Correcto
9.2.5.3	Etiqueta en el nombre	A	Correcto
9.2.5.4	Actuación por movimiento	A	Correcto
9.3.1.1	Idioma de la página	A	Correcto
9.3.1.2	Idioma de las partes de la página	AA	Correcto
9.3.2.1	Al recibir el foco	A	Correcto
9.3.2.2	Al recibir entradas	A	Correcto
9.3.2.3	Navegación coherente	AA	Correcto
9.3.2.4	Identificación consistente	AA	Correcto

Criterio		Nivel	Estado
9.3.2.5	Cambios a petición	AAA	Correcto
~~9.3.3.1~~	~~Identificación de errores~~	~~A~~	~~No presente~~
9.3.3.2	Etiquetas o instrucciones	A	Fallo
	Se proporcionan etiquetas o instrucciones cuando el contenido requiere la introducción de datos por parte del usuario.		
	El formulario de filtros no tiene etiquetas vinculadas a los campos, recomendamos incluir etiquetas y asociarlas mediante el atributo for		
	Tiempo estimado: Bajo (Esfuerzo estimado en horas)	Prioridad: Seria (El acceso resulta dificil para ciertos grupos)	
	Detectado en Chrome - Latest con VoiceOver Screen Reader		
~~9.3.3.3~~	~~Sugerencias ante errores~~	~~AA~~	~~No presente~~
~~9.3.3.4~~	~~Prevención de errores en páginas legales, financieras y de datos~~	~~AA~~	~~No presente~~
9.4.1.1	Procesamiento, código limpio	A	Fallo
9.4.1.2	Nombre, función y valor	A	Correcto
~~9.4.1.3~~	~~Mensajes de estado~~	~~AA~~	~~No presente~~
9.6.1	Requisitos de conformidad	A	Correcto
11.7	Preferencias del usuario	AA	Fallo
~~11.8.1~~	~~Tecnología de gestión de contenidos~~	~~AA~~	~~No presente~~
~~11.8.2~~	~~Creación de contenido accesible~~	~~AA~~	~~No presente~~
~~11.8.3~~	~~Preservación de la información de accesibilidad durante las transformaciones~~	~~AA~~	~~No presente~~
~~11.8.4~~	~~Asistencia para la reparación~~	~~AA~~	~~No presente~~
~~11.8.5~~	~~Plantillas~~	~~AA~~	~~No presente~~
12.1.1	Características de accesibilidad y de compatibilidad	AA	Correcto
12.1.2	Documentación accesible	AA	Correcto

Criterio		Nivel	Estado
~~12.2.2~~	~~Información sobre las características de accesibilidad y compatibilidad~~	~~AA~~	~~No presente~~
~~12.2.3~~	~~Comunicación efectiva~~	~~AA~~	~~No presente~~
~~12.2.4~~	~~Documentación accesible~~	~~AA~~	~~No presente~~

Piso en calle Valle Inclán

https://dydxestioninmobiliaria.es/propiedades/apartamento/ourense/as-lagoas/terraza/piso-en-venta-en-calle-valle-inclan-47/

Criterio		Nivel	Estado
5.2	Activación de características de accesibilidad	AA	Correcto
~~5.3~~	~~Biométrica~~	~~AA~~	~~No presente~~
~~5.4~~	~~Preservación de la información de accesibilidad durante la conversión~~	~~AA~~	~~No presente~~
~~6.1~~	~~Anchura de banda para voz~~	~~AA~~	~~No presente~~
~~6.2.1.1~~	~~Comunicación mediante RTT~~	~~AA~~	~~No presente~~
~~6.2.1.2~~	~~Voz y texto simultáneos~~	~~AA~~	~~No presente~~
~~6.2.2.1~~	~~Presentación en pantalla diferenciable visualmente~~	~~AA~~	~~No presente~~
~~6.2.2.2~~	~~Dirección de envío y recepción determinable por software~~	~~AA~~	~~No presente~~
~~6.2.2.3~~	~~Identificación del hablante~~	~~AA~~	~~No presente~~
~~6.2.2.4~~	~~Indicador visual de audio con RTT~~	~~AA~~	~~No presente~~
~~6.2.3~~	~~Interoperabilidad~~	~~AA~~	~~No presente~~
~~6.2.4~~	~~Capacidad de respuesta de RTT~~	~~AA~~	~~No presente~~
~~6.3~~	~~Identificación de llamadas~~	~~AA~~	~~No presente~~
~~6.4~~	~~Alternativas a los servicios basados en voz~~	~~AA~~	~~No presente~~
~~6.5.2~~	~~Resolución~~	~~AA~~	~~No presente~~
~~6.5.3~~	~~Frecuencia de imagen~~	~~AA~~	~~No presente~~
~~6.5.4~~	~~Sincronización de audio y vídeo~~	~~AA~~	~~No presente~~
~~6.5.5~~	~~Indicador visual de audio con vídeo~~	~~AA~~	~~No presente~~
~~6.5.6~~	~~Identificación del hablante con comunicación por vídeo (lengua de signos)~~	~~AA~~	~~No presente~~
~~7.1.1~~	~~Reproducción del subtitulado~~	~~AA~~	~~No presente~~
~~7.1.2~~	~~Sincronización del subtitulado~~	~~AA~~	~~No presente~~
~~7.1.3~~	~~Preservación del subtitulado~~	~~AA~~	~~No presente~~
~~7.1.4~~	~~Características de los subtítulos~~	~~AA~~	~~No presente~~
~~7.1.5~~	~~Subtítulos hablados~~	~~AA~~	~~No presente~~

Criterio		Nivel	Estado
~~7.2.1~~	~~Reproducción de la audiodescripción~~	~~AA~~	~~No presente~~
~~7.2.2~~	~~Sincronización de la audiodescripción~~	~~AA~~	~~No presente~~
~~7.2.3~~	~~Preservación de la audiodescripción~~	~~AA~~	~~No presente~~
~~7.3~~	~~Controles de usuario~~	~~AA~~	~~No presente~~
9.1.1.1	Contenido no textual	A	Fallo
~~9.1.2.1~~	~~Sonido solo o vídeo solo (grabado)~~	~~A~~	~~No presente~~
~~9.1.2.2~~	~~Sonido sincronizado con subtítulos (grabado)~~	~~A~~	~~No presente~~
~~9.1.2.3~~	~~Vídeo con audiodescripción o medio alternativo (grabado)~~	~~A~~	~~No presente~~
~~9.1.2.4~~	~~Sonido sincronizado con subtítulos (en directo)~~	~~AA~~	~~No presente~~
~~9.1.2.5~~	~~Vídeo con audiodescripción (grabado)~~	~~AA~~	~~No presente~~
9.1.3.1	Información y relaciones	A	Fallo
	La información, estructura y relaciones comunicadas a través de la presentación pueden ser determinadas por software o están disponibles como texto.		
	El botón del corazón para marcar que te gusta una casa no tiene un texto que sirva para identificar el proósito del botón. Recomendamos la inclusión de un aria-label con el texto 'Añadir a favoritos'.		
	Tiempo estimado: Bajo (Esfuerzo estimado en horas)	Prioridad: Seria (El acceso resulta dificil para ciertos grupos)	
	Detectado en Chrome - Latest con VoiceOver Screen Reader		
	Hay encabezados de tipo H5 ('Características', 'Detalles', 'Propiedades intelectuales' y 'Casa o chalet independiente en Monterrey s/n') después de un encabezado de tipo H1. Un encabezado de tipo H5 no puede descender de un tipo H1. Recomendamos que estos sean etiquetados como encabezados de tipo H2.		
	Tiempo estimado: Bajo (Esfuerzo estimado en horas)	Prioridad: Seria (El acceso resulta dificil para ciertos grupos)	
	Detectado en Chrome - Latest con VoiceOver Screen Reader		
9.1.3.2	Secuencia significativa	A	Correcto
9.1.3.3	Características sensoriales	A	Correcto
9.1.3.4	Orientación de la pantalla	AA	Correcto

Criterio		Nivel	Estado
9.1.3.5	Identificación del propósito del campo	AA	Fallo
	El propósito de cada campo que recoge información del usuario puede ser determinado por software cuando: el campo tiene un propósito identificado y concreto el campo está implementado usando tecnologías que permiten identificar su significado esperado en un formulario		
	En el formulario se debe especificar el proposito de cada campo, para ello basta con añadir una etiqueta en cada campo. A continuación detallaré que etiqueta hay que colocar en cada campo: Nombre: autocomplete='given-name' email: autocomplete='email' Teléfono: autocomplete='tel'		
	Tiempo estimado: Bajo (Esfuerzo estimado en horas)	Prioridad: Seria (El acceso resulta dificil para ciertos grupos)	
	Detectado en Chrome - Latest con Browser DevTools/Inspector		
9.1.4.1	Uso del color	A	Correcto
9.1.4.10	Reajuste de elementos	AA	Correcto
9.1.4.11	Contraste no textual	AA	Correcto
9.1.4.12	Espaciado del texto	AA	Fallo
9.1.4.13	Contenido en hover o focus	AA	Correcto
~~9.1.4.2~~	~~Control del sonido~~	~~A~~	~~No presente~~
9.1.4.3	Contraste mínimo	AA	Correcto
9.1.4.4	Cambio de tamaño del texto	AA	Correcto
9.1.4.5	Imágenes de texto	AA	Correcto
9.2.1.1	Teclado	A	Correcto
9.2.1.2	Sin trampas para el foco del teclado	A	Correcto
~~9.2.1.4~~	~~Atajos de teclado~~	~~A~~	~~No presente~~
~~9.2.2.1~~	~~Tiempo ajustable~~	~~A~~	~~No presente~~
~~9.2.2.2~~	~~Poner en pausa, detener, ocultar~~	~~A~~	~~No presente~~
9.2.3.1	Umbral de tres destellos o menos	A	Correcto
9.2.4.1	Evitar bloques	A	Fallo
9.2.4.2	Titulado de páginas	A	Correcto

Criterio		Nivel	Estado
9.2.4.3	Orden del foco	A	Correcto
9.2.4.4	Propósito de los enlaces (en contexto)	A	Fallo

El propósito de cada enlace puede ser determinado con sólo el texto del enlace o a través del texto del enlace sumado al contexto del enlace determinado por software, excepto cuando el propósito del enlace resultara ambiguo para los usuarios en general.

El enlace del icono de la ubicación del piso situado debajo del primer encabezado de la página, no tiene un texto que sirva para identificar el propósito del enlace. Recomendamos incluirle un aria-label con el texto 'Ir a mapa de la ubicación del piso'

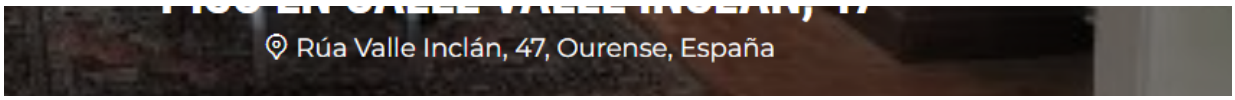

Tiempo estimado:	Prioridad:
Alto (Esfuerzo estimado en semanas)	Critica (Resulta inaccesible para algunos grupos)

Detectado en Chrome - Latest con VoiceOver Screen Reader

Los enlaces de las imágenes de las distintas zonas de la casa, tienen un texto muy genérico. Recomendamos poner en el aria-label el texto 'Ver [nombre de la zona de la casa]'

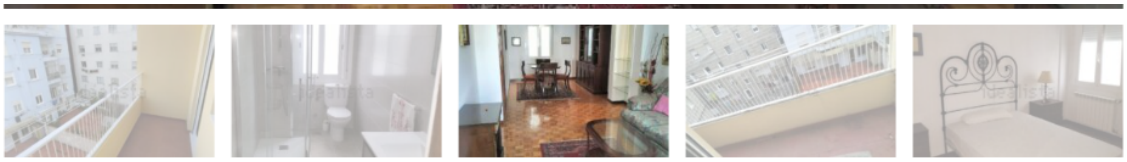

Tiempo estimado:	Prioridad:
Alto (Esfuerzo estimado en semanas)	Critica (Resulta inaccesible para algunos grupos)

Detectado en Chrome - Latest con VoiceOver Screen Reader

9.2.4.5	Múltiples vías	AA	Fallo
9.2.4.6	Encabezados y etiquetas	AA	Correcto
9.2.4.7	Foco visible	AA	Correcto
9.2.5.1	Gestos del puntero	A	Correcto
9.2.5.2	Cancelación del puntero	A	Correcto
9.2.5.3	Etiqueta en el nombre	A	Correcto
9.2.5.4	Actuación por movimiento	A	Correcto
9.3.1.1	Idioma de la página	A	Correcto

Criterio		Nivel	Estado
9.3.1.2	Idioma de las partes de la página	AA	Fallo
	El idioma de cada pasaje o frase en el contenido puede ser determinado por software, excepto los nombres propios, términos técnicos, palabras en un idioma indeterminado y palabras o frases que se hayan convertido en parte natural del texto que las rodea.		
	El formulario está etiquetado en inglés ('US'). Recomendamos etiquetarlo en castellano ('ES') `<div class="wpcf7 no-js" id="wpcf7-f1864-p123-o1" lang="en-US" dir="ltr">`		
	Tiempo estimado: Bajo (Esfuerzo estimado en horas)	Prioridad: Seria (El acceso resulta dificil para ciertos grupos)	
	Detectado en Chrome - Latest con Browser DevTools/Inspector		
	Hay textos en inglés en el formulario. Recomendamos traducirlos al castellano. En este caso: -The telephone number is invalid. -The e-mail address entered is invalid. -Thank you for your message. It has been sent.		
	Tiempo estimado: Bajo (Esfuerzo estimado en horas)	Prioridad: Seria (El acceso resulta dificil para ciertos grupos)	
	Detectado en Chrome - Latest con Browser DevTools/Inspector		
	Hay textos en inglés en el formulario. Recomendamos traducirlos al castellano. En este caso: -The telephone number is invalid. -The e-mail address entered is invalid. -Thank you for your message. It has been sent.		
	Tiempo estimado: Bajo (Esfuerzo estimado en horas)	Prioridad: Seria (El acceso resulta dificil para ciertos grupos)	
	Detectado en Chrome - Latest con Browser DevTools/Inspector		
9.3.2.1	Al recibir el foco	A	Correcto
9.3.2.2	Al recibir entradas	A	Correcto
9.3.2.3	Navegación coherente	AA	Correcto
9.3.2.4	Identificación consistente	AA	Correcto
9.3.2.5	Cambios a petición	AAA	Correcto
9.3.3.1	Identificación de errores	A	Correcto

Criterio		Nivel	Estado
9.3.3.2	Etiquetas o instrucciones	A	Fallo
	Se proporcionan etiquetas o instrucciones cuando el contenido requiere la introducción de datos por parte del usuario.		
	El formulario de búsqueda no tiene etiquetas que expliquen al usuario la finalidad del campo. Esta finalidad se trata de mostrar mediante el atributo placeholder, sin embargo es más conveniente el uso de etiquetas visibles, ya que estas siempre mostrarán de forma inequivoca el contenido del campo, por tanto recomendamos colocar una etiqueta visible		
	Tiempo estimado: Bajo (Esfuerzo estimado en horas)	Prioridad: Seria (El acceso resulta dificil para ciertos grupos)	
	Detectado en Chrome - Latest con VoiceOver Screen Reader		
	Se trata de identificar los campos obligatorios mediante el uso de un simbolo *, sin embargo no se especifica que los campos marcados con este simbolo son obligatorios		
	Tiempo estimado: Bajo (Esfuerzo estimado en horas)	Prioridad: Seria (El acceso resulta dificil para ciertos grupos)	
	Detectado en Chrome - Latest con WAVE Browser Extension		
9.3.3.3	Sugerencias ante errores	AA	Correcto
~~9.3.3.4~~	~~Prevención de errores en páginas legales, financieras y de datos~~	~~AA~~	~~No presente~~
9.4.1.1	Procesamiento, código limpio	A	Fallo
9.4.1.2	Nombre, función y valor	A	Fallo
	Para todos los componentes de la interfaz de usuario (incluyendo pero no limitado a: elementos de formulario, enlaces y componentes generados por scripts), el nombre y la función pueden ser determinados por software; los estados, propiedades y valores que pueden ser asignados por el usuario pueden ser especificados por software; y los cambios en estos elementos se encuentran disponibles para su consulta por las aplicaciones de usuario, incluyendo las ayudas técnicas. *Nota:* Este criterio de conformidad se dirige principalmente a los autores web que desarrollan o programan sus propios componentes de interfaz de usuario. Por ejemplo, los controles estándar de HTML satisfacen automáticamente este criterio cuando se emplean de acuerdo con su especificación.		
	El Iframe del mapa, debe tener un título (atributo Title) que especifique el propósito del Iframe. En este caso recomendamos 'Ubicación [nombre del piso y número de piso]'		
	Tiempo estimado: Bajo (Esfuerzo estimado en horas)	Prioridad: Seria (El acceso resulta dificil para ciertos grupos)	
	Detectado en Chrome - Latest con WAVE Browser Extension		

Criterio		Nivel	Estado
9.4.1.3	Mensajes de estado	AA	Fallo
	En el contenido implementado en lenguajes de marcado, los mensajes de estado pueden ser determinados por software a través de su rol o propiedades, de tal modo que puedan ser presentados al usuario de productos de apoyo sin recibir el foco.		
	Tanto los mensajes de error como el mensaje cuando se ha enviado correctamente el formulario, deben estar etiquetados mediante el atributo `role='alert' aria-atomic='true'`		
	Tiempo estimado: Bajo (Esfuerzo estimado en horas)	Prioridad: Seria (El acceso resulta dificil para ciertos grupos)	
	Detectado en Chrome - Latest con WAVE Browser Extension		
9.6.1	Requisitos de conformidad	A	Correcto
11.7	Preferencias del usuario	AA	Fallo
~~11.8.1~~	~~Tecnología de gestión de contenidos~~	~~AA~~	~~No presente~~
~~11.8.2~~	~~Creación de contenido accesible~~	~~AA~~	~~No presente~~
~~11.8.3~~	~~Preservación de la información de accesibilidad durante las transformaciones~~	~~AA~~	~~No presente~~
~~11.8.4~~	~~Asistencia para la reparación~~	~~AA~~	~~No presente~~
~~11.8.5~~	~~Plantillas~~	~~AA~~	~~No presente~~
12.1.1	Características de accesibilidad y de compatibilidad	AA	Correcto
12.1.2	Documentación accesible	AA	Correcto
~~12.2.2~~	~~Información sobre las características de accesibilidad y compatibilidad~~	~~AA~~	~~No presente~~
~~12.2.3~~	~~Comunicación efectiva~~	~~AA~~	~~No presente~~
~~12.2.4~~	~~Documentación accesible~~	~~AA~~	~~No presente~~

Nosotros
https://dydxestioninmobiliaria.es/nosotros/

Criterio		Nivel	Estado
5.2	Activación de características de accesibilidad	AA	Correcto
~~5.3~~	~~Biométrica~~	~~AA~~	~~No presente~~
~~5.4~~	~~Preservación de la información de accesibilidad durante la conversión~~	~~AA~~	~~No presente~~
~~6.1~~	~~Anchura de banda para voz~~	~~AA~~	~~No presente~~
~~6.2.1.1~~	~~Comunicación mediante RTT~~	~~AA~~	~~No presente~~
~~6.2.1.2~~	~~Voz y texto simultáneos~~	~~AA~~	~~No presente~~
~~6.2.2.1~~	~~Presentación en pantalla diferenciable visualmente~~	~~AA~~	~~No presente~~
~~6.2.2.2~~	~~Dirección de envío y recepción determinable por software~~	~~AA~~	~~No presente~~
~~6.2.2.3~~	~~Identificación del hablante~~	~~AA~~	~~No presente~~
~~6.2.2.4~~	~~Indicador visual de audio con RTT~~	~~AA~~	~~No presente~~
~~6.2.3~~	~~Interoperabilidad~~	~~AA~~	~~No presente~~
~~6.2.4~~	~~Capacidad de respuesta de RTT~~	~~AA~~	~~No presente~~
~~6.3~~	~~Identificación de llamadas~~	~~AA~~	~~No presente~~
~~6.4~~	~~Alternativas a los servicios basados en voz~~	~~AA~~	~~No presente~~
~~6.5.2~~	~~Resolución~~	~~AA~~	~~No presente~~
~~6.5.3~~	~~Frecuencia de imagen~~	~~AA~~	~~No presente~~
~~6.5.4~~	~~Sincronización de audio y vídeo~~	~~AA~~	~~No presente~~
~~6.5.5~~	~~Indicador visual de audio con vídeo~~	~~AA~~	~~No presente~~
~~6.5.6~~	~~Identificación del hablante con comunicación por vídeo (lengua de signos)~~	~~AA~~	~~No presente~~
~~7.1.1~~	~~Reproducción del subtitulado~~	~~AA~~	~~No presente~~
~~7.1.2~~	~~Sincronización del subtitulado~~	~~AA~~	~~No presente~~

Criterio		Nivel	Estado
~~7.1.3~~	~~Preservación del subtitulado~~	~~AA~~	~~No presente~~
~~7.1.4~~	~~Características de los subtítulos~~	~~AA~~	~~No presente~~
~~7.1.5~~	~~Subtítulos hablados~~	~~AA~~	~~No presente~~
~~7.2.1~~	~~Reproducción de la audiodescripción~~	~~AA~~	~~No presente~~
~~7.2.2~~	~~Sincronización de la audiodescripción~~	~~AA~~	~~No presente~~
~~7.2.3~~	~~Preservación de la audiodescripción~~	~~AA~~	~~No presente~~
~~7.3~~	~~Controles de usuario~~	~~AA~~	~~No presente~~
9.1.1.1	Contenido no textual	A	Fallo
~~9.1.2.1~~	~~Sonido solo o vídeo solo (grabado)~~	~~A~~	~~No presente~~
~~9.1.2.2~~	~~Sonido sincronizado con subtítulos (grabado)~~	~~A~~	~~No presente~~
~~9.1.2.3~~	~~Vídeo con audiodescripción o medio alternativo (grabado)~~	~~A~~	~~No presente~~
~~9.1.2.4~~	~~Sonido sincronizado con subtítulos (en directo)~~	~~AA~~	~~No presente~~
~~9.1.2.5~~	~~Vídeo con audiodescripción (grabado)~~	~~AA~~	~~No presente~~
9.1.3.1	Información y relaciones	A	Fallo
9.1.3.2	Secuencia significativa	A	Correcto
9.1.3.3	Características sensoriales	A	Correcto
9.1.3.4	Orientación de la pantalla	AA	Correcto
~~9.1.3.5~~	~~Identificación del propósito del campo~~	~~AA~~	~~No presente~~
9.1.4.1	Uso del color	A	Correcto
9.1.4.10	Reajuste de elementos	AA	Correcto
9.1.4.11	Contraste no textual	AA	Correcto
9.1.4.12	Espaciado del texto	AA	Fallo
9.1.4.13	Contenido en hover o focus	AA	Correcto

Criterio		Nivel	Estado
~~9.1.4.2~~	~~Control del sonido~~	~~A~~	~~No presente~~
9.1.4.3	Contraste mínimo	AA	Correcto
9.1.4.4	Cambio de tamaño del texto	AA	Correcto
9.1.4.5	Imágenes de texto	AA	Correcto
9.2.1.1	Teclado	A	Correcto
9.2.1.2	Sin trampas para el foco del teclado	A	Correcto
~~9.2.1.4~~	~~Atajos de teclado~~	~~A~~	~~No presente~~
~~9.2.2.1~~	~~Tiempo ajustable~~	~~A~~	~~No presente~~
~~9.2.2.2~~	~~Poner en pausa, detener, ocultar~~	~~A~~	~~No presente~~
9.2.3.1	Umbral de tres destellos o menos	A	Correcto
9.2.4.1	Evitar bloques	A	Fallo
9.2.4.2	Titulado de páginas	A	Correcto
9.2.4.3	Orden del foco	A	Correcto
9.2.4.4	Propósito de los enlaces (en contexto)	A	Correcto
9.2.4.5	Múltiples vías	AA	Fallo
9.2.4.6	Encabezados y etiquetas	AA	Correcto
9.2.4.7	Foco visible	AA	Correcto
9.2.5.1	Gestos del puntero	A	Correcto
9.2.5.2	Cancelación del puntero	A	Correcto
9.2.5.3	Etiqueta en el nombre	A	Correcto
9.2.5.4	Actuación por movimiento	A	Correcto
9.3.1.1	Idioma de la página	A	Correcto
9.3.1.2	Idioma de las partes de la página	AA	Correcto

Criterio		Nivel	Estado
9.3.2.1	Al recibir el foco	A	Correcto
9.3.2.2	Al recibir entradas	A	Correcto
9.3.2.3	Navegación coherente	AA	Correcto
9.3.2.4	Identificación consistente	AA	Correcto
9.3.2.5	Cambios a petición	AAA	Correcto
~~9.3.3.1~~	~~Identificación de errores~~	~~A~~	~~No presente~~
~~9.3.3.2~~	~~Etiquetas o instrucciones~~	~~A~~	~~No presente~~
~~9.3.3.3~~	~~Sugerencias ante errores~~	~~AA~~	~~No presente~~
~~9.3.3.4~~	~~Prevención de errores en páginas legales, financieras y de datos~~	~~AA~~	~~No presente~~
9.4.1.1	Procesamiento, código limpio	A	Fallo
9.4.1.2	Nombre, función y valor	A	Correcto
~~9.4.1.3~~	~~Mensajes de estado~~	~~AA~~	~~No presente~~
9.6.1	Requisitos de conformidad	A	Correcto
11.7	Preferencias del usuario	AA	Fallo
~~11.8.1~~	~~Tecnología de gestión de contenidos~~	~~AA~~	~~No presente~~
~~11.8.2~~	~~Creación de contenido accesible~~	~~AA~~	~~No presente~~
~~11.8.3~~	~~Preservación de la información de accesibilidad durante las transformaciones~~	~~AA~~	~~No presente~~
~~11.8.4~~	~~Asistencia para la reparación~~	~~AA~~	~~No presente~~
~~11.8.5~~	~~Plantillas~~	~~AA~~	~~No presente~~
12.1.1	Características de accesibilidad y de compatibilidad	AA	Correcto
12.1.2	Documentación accesible	AA	Correcto
~~12.2.2~~	~~Información sobre las características de accesibilidad y compatibilidad~~	~~AA~~	~~No presente~~

Criterio		Nivel	Estado
~~12.2.3~~	~~Comunicación efectiva~~	~~AA~~	~~No presente~~
~~12.2.4~~	~~Documentación accesible~~	~~AA~~	~~No presente~~

Blog
https://dydxestioninmobiliaria.es/blog/

Criterio		Nivel	Estado
5.2	Activación de características de accesibilidad	AA	Correcto
~~5.3~~	~~Biométrica~~	~~AA~~	~~No presente~~
~~5.4~~	~~Preservación de la información de accesibilidad durante la conversión~~	~~AA~~	~~No presente~~
~~6.1~~	~~Anchura de banda para voz~~	~~AA~~	~~No presente~~
~~6.2.1.1~~	~~Comunicación mediante RTT~~	~~AA~~	~~No presente~~
~~6.2.1.2~~	~~Voz y texto simultáneos~~	~~AA~~	~~No presente~~
~~6.2.2.1~~	~~Presentación en pantalla diferenciable visualmente~~	~~AA~~	~~No presente~~
~~6.2.2.2~~	~~Dirección de envío y recepción determinable por software~~	~~AA~~	~~No presente~~
~~6.2.2.3~~	~~Identificación del hablante~~	~~AA~~	~~No presente~~
~~6.2.2.4~~	~~Indicador visual de audio con RTT~~	~~AA~~	~~No presente~~
~~6.2.3~~	~~Interoperabilidad~~	~~AA~~	~~No presente~~
~~6.2.4~~	~~Capacidad de respuesta de RTT~~	~~AA~~	~~No presente~~
~~6.3~~	~~Identificación de llamadas~~	~~AA~~	~~No presente~~
~~6.4~~	~~Alternativas a los servicios basados en voz~~	~~AA~~	~~No presente~~
~~6.5.2~~	~~Resolución~~	~~AA~~	~~No presente~~
~~6.5.3~~	~~Frecuencia de imagen~~	~~AA~~	~~No presente~~
~~6.5.4~~	~~Sincronización de audio y vídeo~~	~~AA~~	~~No presente~~
~~6.5.5~~	~~Indicador visual de audio con vídeo~~	~~AA~~	~~No presente~~
~~6.5.6~~	~~Identificación del hablante con comunicación por vídeo (lengua de signos)~~	~~AA~~	~~No presente~~
~~7.1.1~~	~~Reproducción del subtitulado~~	~~AA~~	~~No presente~~

Criterio		Nivel	Estado
~~7.1.2~~	~~Sincronización del subtitulado~~	~~AA~~	~~No presente~~
~~7.1.3~~	~~Preservación del subtitulado~~	~~AA~~	~~No presente~~
~~7.1.4~~	~~Características de los subtítulos~~	~~AA~~	~~No presente~~
~~7.1.5~~	~~Subtítulos hablados~~	~~AA~~	~~No presente~~
~~7.2.1~~	~~Reproducción de la audiodescripción~~	~~AA~~	~~No presente~~
~~7.2.2~~	~~Sincronización de la audiodescripción~~	~~AA~~	~~No presente~~
~~7.2.3~~	~~Preservación de la audiodescripción~~	~~AA~~	~~No presente~~
~~7.3~~	~~Controles de usuario~~	~~AA~~	~~No presente~~
9.1.1.1	Contenido no textual	A	Fallo
~~9.1.2.1~~	~~Sonido solo o vídeo solo (grabado)~~	~~A~~	~~No presente~~
~~9.1.2.2~~	~~Sonido sincronizado con subtítulos (grabado)~~	~~A~~	~~No presente~~
~~9.1.2.3~~	~~Vídeo con audiodescripción o medio alternativo (grabado)~~	~~A~~	~~No presente~~
~~9.1.2.4~~	~~Sonido sincronizado con subtítulos (en directo)~~	~~AA~~	~~No presente~~
~~9.1.2.5~~	~~Vídeo con audiodescripción (grabado)~~	~~AA~~	~~No presente~~
9.1.3.1	Información y relaciones	A	Fallo
	La información, estructura y relaciones comunicadas a través de la presentación pueden ser determinadas por software o están disponibles como texto.		
	Hay un encabezado de tipo H3 ('¡Cómo vender tu piso en una semana!') después de un encabezado de tipo H1 ('Blog'). Un encabezado de tipo H3 no puede descender de un tipo H1. Recomendamos que este sea etiquetado como un encabezado de tipo H2.		
	Tiempo estimado: Bajo (Esfuerzo estimado en horas)	Prioridad: Seria (El acceso resulta dificil para ciertos grupos)	
	Detectado en Chrome - Latest con WAVE Browser Extension		
9.1.3.2	Secuencia significativa	A	Correcto

Criterio		Nivel	Estado
9.1.3.3	Características sensoriales	A	Correcto
9.1.3.4	Orientación de la pantalla	AA	Correcto
~~9.1.3.5~~	~~Identificación del propósito del campo~~	~~AA~~	~~No presente~~
9.1.4.1	Uso del color	A	Correcto
9.1.4.10	Reajuste de elementos	AA	Correcto
9.1.4.11	Contraste no textual	AA	Correcto
9.1.4.12	Espaciado del texto	AA	Fallo
9.1.4.13	Contenido en hover o focus	AA	Correcto
~~9.1.4.2~~	~~Control del sonido~~	~~A~~	~~No presente~~
9.1.4.3	Contraste mínimo	AA	Correcto
9.1.4.4	Cambio de tamaño del texto	AA	Correcto
9.1.4.5	Imágenes de texto	AA	Correcto
9.2.1.1	Teclado	A	Correcto
9.2.1.2	Sin trampas para el foco del teclado	A	Correcto
~~9.2.1.4~~	~~Atajos de teclado~~	~~A~~	~~No presente~~
~~9.2.2.1~~	~~Tiempo ajustable~~	~~A~~	~~No presente~~
~~9.2.2.2~~	~~Poner en pausa, detener, ocultar~~	~~A~~	~~No presente~~
9.2.3.1	Umbral de tres destellos o menos	A	Correcto
9.2.4.1	Evitar bloques	A	Fallo
9.2.4.2	Titulado de páginas	A	Correcto
9.2.4.3	Orden del foco	A	Correcto

Criterio		Nivel	Estado
9.2.4.4	Propósito de los enlaces (en contexto)	A	Fallo
	El propósito de cada enlace puede ser determinado con sólo el texto del enlace o a través del texto del enlace sumado al contexto del enlace determinado por software, excepto cuando el propósito del enlace resultara ambiguo para los usuarios en general.		
	El enlace del botón de buscar, no tiene un texto que sirva para identificar el propósito del enlace. Recomendamos incluirle un aria-label con el texto 'Mostrar resultados'		
	Tiempo estimado: Alto (Esfuerzo estimado en semanas)	Prioridad: Critica (Resulta inaccesible para algunos grupos)	
	Detectado en Chrome - Latest con VoiceOver Screen Reader		
9.2.4.5	Múltiples vías	AA	Fallo
9.2.4.6	Encabezados y etiquetas	AA	Correcto
9.2.4.7	Foco visible	AA	Correcto
9.2.5.1	Gestos del puntero	A	Correcto
9.2.5.2	Cancelación del puntero	A	Correcto
9.2.5.3	Etiqueta en el nombre	A	Correcto
9.2.5.4	Actuación por movimiento	A	Correcto
9.3.1.1	Idioma de la página	A	Correcto
9.3.1.2	Idioma de las partes de la página	AA	Correcto
9.3.2.1	Al recibir el foco	A	Correcto
9.3.2.2	Al recibir entradas	A	Correcto
9.3.2.3	Navegación coherente	AA	Correcto
9.3.2.4	Identificación consistente	AA	Correcto
9.3.2.5	Cambios a petición	AAA	Correcto

Criterio		Nivel	Estado
9.3.3.1	Identificación de errores	A	Correcto
9.3.3.2	Etiquetas o instrucciones	A	Correcto
9.3.3.3	Sugerencias ante errores	AA	Correcto
~~9.3.3.4~~	~~Prevención de errores en páginas legales, financieras y de datos~~	~~AA~~	~~No presente~~
9.4.1.1	Procesamiento, código limpio	A	Fallo
9.4.1.2	Nombre, función y valor	A	Correcto
~~9.4.1.3~~	~~Mensajes de estado~~	~~AA~~	~~No presente~~
9.6.1	Requisitos de conformidad	A	Correcto
11.7	Preferencias del usuario	AA	Fallo
~~11.8.1~~	~~Tecnología de gestión de contenidos~~	~~AA~~	~~No presente~~
~~11.8.2~~	~~Creación de contenido accesible~~	~~AA~~	~~No presente~~
~~11.8.3~~	~~Preservación de la información de accesibilidad durante las transformaciones~~	~~AA~~	~~No presente~~
~~11.8.4~~	~~Asistencia para la reparación~~	~~AA~~	~~No presente~~
~~11.8.5~~	~~Plantillas~~	~~AA~~	~~No presente~~
12.1.1	Características de accesibilidad y de compatibilidad	AA	Correcto
12.1.2	Documentación accesible	AA	Correcto
~~12.2.2~~	~~Información sobre las características de accesibilidad y compatibilidad~~	~~AA~~	~~No presente~~
~~12.2.3~~	~~Comunicación efectiva~~	~~AA~~	~~No presente~~
~~12.2.4~~	~~Documentación accesible~~	~~AA~~	~~No presente~~

Mapa
https://dydxestioninmobiliaria.es/mapa/

Criterio		Nivel	Estado
5.2	Activación de características de accesibilidad	AA	Correcto
~~5.3~~	~~Biométrica~~	~~AA~~	~~No presente~~
~~5.4~~	~~Preservación de la información de accesibilidad durante la conversión~~	~~AA~~	~~No presente~~
~~6.1~~	~~Anchura de banda para voz~~	~~AA~~	~~No presente~~
~~6.2.1.1~~	~~Comunicación mediante RTT~~	~~AA~~	~~No presente~~
~~6.2.1.2~~	~~Voz y texto simultáneos~~	~~AA~~	~~No presente~~
~~6.2.2.1~~	~~Presentación en pantalla diferenciable visualmente~~	~~AA~~	~~No presente~~
~~6.2.2.2~~	~~Dirección de envío y recepción determinable por software~~	~~AA~~	~~No presente~~
~~6.2.2.3~~	~~Identificación del hablante~~	~~AA~~	~~No presente~~
~~6.2.2.4~~	~~Indicador visual de audio con RTT~~	~~AA~~	~~No presente~~
~~6.2.3~~	~~Interoperabilidad~~	~~AA~~	~~No presente~~
~~6.2.4~~	~~Capacidad de respuesta de RTT~~	~~AA~~	~~No presente~~
~~6.3~~	~~Identificación de llamadas~~	~~AA~~	~~No presente~~
~~6.4~~	~~Alternativas a los servicios basados en voz~~	~~AA~~	~~No presente~~
~~6.5.2~~	~~Resolución~~	~~AA~~	~~No presente~~
~~6.5.3~~	~~Frecuencia de imagen~~	~~AA~~	~~No presente~~
~~6.5.4~~	~~Sincronización de audio y vídeo~~	~~AA~~	~~No presente~~
~~6.5.5~~	~~Indicador visual de audio con vídeo~~	~~AA~~	~~No presente~~
~~6.5.6~~	~~Identificación del hablante con comunicación por vídeo (lengua de signos)~~	~~AA~~	~~No presente~~
~~7.1.1~~	~~Reproducción del subtitulado~~	~~AA~~	~~No presente~~
~~7.1.2~~	~~Sincronización del subtitulado~~	~~AA~~	~~No presente~~

Criterio		Nivel	Estado
~~7.1.3~~	~~Preservación del subtitulado~~	~~AA~~	~~No presente~~
~~7.1.4~~	~~Características de los subtítulos~~	~~AA~~	~~No presente~~
~~7.1.5~~	~~Subtítulos hablados~~	~~AA~~	~~No presente~~
~~7.2.1~~	~~Reproducción de la audiodescripción~~	~~AA~~	~~No presente~~
~~7.2.2~~	~~Sincronización de la audiodescripción~~	~~AA~~	~~No presente~~
~~7.2.3~~	~~Preservación de la audiodescripción~~	~~AA~~	~~No presente~~
~~7.3~~	~~Controles de usuario~~	~~AA~~	~~No presente~~
9.1.1.1	Contenido no textual	A	Fallo
~~9.1.2.1~~	~~Sonido solo o vídeo solo (grabado)~~	~~A~~	~~No presente~~
~~9.1.2.2~~	~~Sonido sincronizado con subtítulos (grabado)~~	~~A~~	~~No presente~~
~~9.1.2.3~~	~~Vídeo con audiodescripción o medio alternativo (grabado)~~	~~A~~	~~No presente~~
~~9.1.2.4~~	~~Sonido sincronizado con subtítulos (en directo)~~	~~AA~~	~~No presente~~
~~9.1.2.5~~	~~Vídeo con audiodescripción (grabado)~~	~~AA~~	~~No presente~~

Criterio		Nivel	Estado
9.1.3.1	Información y relaciones	A	Fallo
	La información, estructura y relaciones comunicadas a través de la presentación pueden ser determinadas por software o están disponibles como texto.		
	El botón del corazón para marcar que te gusta una casa no tiene un texto que sirva para identificar el propósito del botón. Recomendamos incluir un aria-label con el texto 'Añadir a favoritos'. Lo mismo ocurre con los botones para **cambiar la visualización del listado** y con los botones de **ampliar** y **disminuir** la visión del mapa. 		
	Tiempo estimado: Bajo (Esfuerzo estimado en horas)	Prioridad: Seria (El acceso resulta dificil para ciertos grupos)	
	Detectado en Chrome - Latest con VoiceOver Screen Reader		
	Los encabezados del formulario están etiquetados como encabezados de tipo H5. Recomendamos que estos sean etiquetados como encabezados de tipo H2.		
	Tiempo estimado: Bajo (Esfuerzo estimado en horas)	Prioridad: Seria (El acceso resulta dificil para ciertos grupos)	
	Detectado en Chrome - Latest con Browser DevTools/Inspector		
9.1.3.2	Secuencia significativa	A	Correcto
9.1.3.3	Características sensoriales	A	Correcto
9.1.3.4	Orientación de la pantalla	AA	Correcto

Criterio		Nivel	Estado
9.1.3.5	Identificación del propósito del campo	AA	Fallo
	El propósito de cada campo que recoge información del usuario puede ser determinado por software cuando: el campo tiene un propósito identificado y concreto el campo está implementado usando tecnologías que permiten identificar su significado esperado en un formulario		
	En el formulario se debe especificar el proposito de cada campo, para ello basta con añadir una etiqueta en cada campo. A continuación detallaré que etiqueta hay que colocar en cada campo: Código postal: autocomplete='postal-code'		
	Tiempo estimado: Bajo (Esfuerzo estimado en horas)	Prioridad: Seria (El acceso resulta dificil para ciertos grupos)	
	Detectado en Chrome - Latest con Browser DevTools/Inspector		
9.1.4.1	Uso del color	A	Correcto
9.1.4.10	Reajuste de elementos	AA	Correcto
9.1.4.11	Contraste no textual	AA	Correcto
9.1.4.12	Espaciado del texto	AA	Fallo
9.1.4.13	Contenido en hover o focus	AA	Correcto
~~9.1.4.2~~	~~Control del sonido~~	~~A~~	~~No presente~~
9.1.4.3	Contraste mínimo	AA	Correcto
9.1.4.4	Cambio de tamaño del texto	AA	Correcto
9.1.4.5	Imágenes de texto	AA	Correcto
9.2.1.1	Teclado	A	Correcto
9.2.1.2	Sin trampas para el foco del teclado	A	Correcto
~~9.2.1.4~~	~~Atajos de teclado~~	~~A~~	~~No presente~~
~~9.2.2.1~~	~~Tiempo ajustable~~	~~A~~	~~No presente~~
~~9.2.2.2~~	~~Poner en pausa, detener, ocultar~~	~~A~~	~~No presente~~

Criterio		Nivel	Estado
9.2.3.1	Umbral de tres destellos o menos	A	Correcto
9.2.4.1	Evitar bloques	A	Fallo
9.2.4.2	Titulado de páginas	A	Correcto
9.2.4.3	Orden del foco	A	Correcto
9.2.4.4	Propósito de los enlaces (en contexto)	A	Correcto
9.2.4.5	Múltiples vías	AA	Fallo
9.2.4.6	Encabezados y etiquetas	AA	Correcto
9.2.4.7	Foco visible	AA	Correcto
9.2.5.1	Gestos del puntero	A	Correcto
9.2.5.2	Cancelación del puntero	A	Correcto
9.2.5.3	Etiqueta en el nombre	A	Correcto
9.2.5.4	Actuación por movimiento	A	Correcto
9.3.1.1	Idioma de la página	A	Correcto
9.3.1.2	Idioma de las partes de la página	AA	Correcto
9.3.2.1	Al recibir el foco	A	Correcto
9.3.2.2	Al recibir entradas	A	Correcto
9.3.2.3	Navegación coherente	AA	Correcto
9.3.2.4	Identificación consistente	AA	Correcto
9.3.2.5	Cambios a petición	AAA	Correcto
9.3.3.1	Identificación de errores	A	Correcto

Criterio		Nivel	Estado
9.3.3.2	Etiquetas o instrucciones	A	Fallo
	Se proporcionan etiquetas o instrucciones cuando el contenido requiere la introducción de datos por parte del usuario.		
	El formulario de filtros no tiene etiquetas vinculados a los campos, recomendamos incluir etiquetas y asociarlas mediante el atributo for		
	Tiempo estimado: Bajo (Esfuerzo estimado en horas)	Prioridad: Seria (El acceso resulta dificil para ciertos grupos)	
	Detectado en Chrome - Latest con VoiceOver Screen Reader		
9.3.3.3	Sugerencias ante errores	AA	Correcto
~~9.3.3.4~~	~~Prevención de errores en páginas legales, financieras y de datos~~	~~AA~~	~~No presente~~
9.4.1.1	Procesamiento, código limpio	A	Fallo
9.4.1.2	Nombre, función y valor	A	Fallo
	Para todos los componentes de la interfaz de usuario (incluyendo pero no limitado a: elementos de formulario, enlaces y componentes generados por scripts), el nombre y la función pueden ser determinados por software; los estados, propiedades y valores que pueden ser asignados por el usuario pueden ser especificados por software; y los cambios en estos elementos se encuentran disponibles para su consulta por las aplicaciones de usuario, incluyendo las ayudas técnicas. *Nota:* Este criterio de conformidad se dirige principalmente a los autores web que desarrollan o programan sus propios componentes de interfaz de usuario. Por ejemplo, los controles estándar de HTML satisfacen automáticamente este criterio cuando se emplean de acuerdo con su especificación.		
	El Iframe del mapa, debe tener un título (atributo Title) que especifique el propósito del Iframe. En este caso recomendamos 'Mapa de las casas en venta'		
	Tiempo estimado: Bajo (Esfuerzo estimado en horas)	Prioridad: Seria (El acceso resulta dificil para ciertos grupos)	
	Detectado en Chrome - Latest con WAVE Browser Extension		
9.4.1.3	Mensajes de estado	AA	Correcto
9.6.1	Requisitos de conformidad	A	Correcto
11.7	Preferencias del usuario	AA	Fallo
~~11.8.1~~	~~Tecnología de gestión de contenidos~~	~~AA~~	~~No presente~~
~~11.8.2~~	~~Creación de contenido accesible~~	~~AA~~	~~No presente~~

Criterio		Nivel	Estado
~~11.8.3~~	~~Preservación de la información de accesibilidad durante las transformaciones~~	~~AA~~	~~No presente~~
~~11.8.4~~	~~Asistencia para la reparación~~	~~AA~~	~~No presente~~
~~11.8.5~~	~~Plantillas~~	~~AA~~	~~No presente~~
12.1.1	Características de accesibilidad y de compatibilidad	AA	Correcto
12.1.2	Documentación accesible	AA	Correcto
~~12.2.2~~	~~Información sobre las características de accesibilidad y compatibilidad~~	~~AA~~	~~No presente~~
~~12.2.3~~	~~Comunicación efectiva~~	~~AA~~	~~No presente~~
~~12.2.4~~	~~Documentación accesible~~	~~AA~~	~~No presente~~

Legal
https://dydxestioninmobiliaria.es/aviso-legal/

Criterio		Nivel	Estado
5.2	Activación de características de accesibilidad	AA	Correcto
~~5.3~~	~~Biométrica~~	~~AA~~	~~No presente~~
~~5.4~~	~~Preservación de la información de accesibilidad durante la conversión~~	~~AA~~	~~No presente~~
~~6.1~~	~~Anchura de banda para voz~~	~~AA~~	~~No presente~~
~~6.2.1.1~~	~~Comunicación mediante RTT~~	~~AA~~	~~No presente~~
~~6.2.1.2~~	~~Voz y texto simultáneos~~	~~AA~~	~~No presente~~
~~6.2.2.1~~	~~Presentación en pantalla diferenciable visualmente~~	~~AA~~	~~No presente~~
~~6.2.2.2~~	~~Dirección de envío y recepción determinable por software~~	~~AA~~	~~No presente~~
~~6.2.2.3~~	~~Identificación del hablante~~	~~AA~~	~~No presente~~
~~6.2.2.4~~	~~Indicador visual de audio con RTT~~	~~AA~~	~~No presente~~
~~6.2.3~~	~~Interoperabilidad~~	~~AA~~	~~No presente~~
~~6.2.4~~	~~Capacidad de respuesta de RTT~~	~~AA~~	~~No presente~~
~~6.3~~	~~Identificación de llamadas~~	~~AA~~	~~No presente~~
~~6.4~~	~~Alternativas a los servicios basados en voz~~	~~AA~~	~~No presente~~
~~6.5.2~~	~~Resolución~~	~~AA~~	~~No presente~~
~~6.5.3~~	~~Frecuencia de imagen~~	~~AA~~	~~No presente~~
~~6.5.4~~	~~Sincronización de audio y vídeo~~	~~AA~~	~~No presente~~
~~6.5.5~~	~~Indicador visual de audio con vídeo~~	~~AA~~	~~No presente~~
~~6.5.6~~	~~Identificación del hablante con comunicación por vídeo (lengua de signos)~~	~~AA~~	~~No presente~~
~~7.1.1~~	~~Reproducción del subtitulado~~	~~AA~~	~~No presente~~
~~7.1.2~~	~~Sincronización del subtitulado~~	~~AA~~	~~No presente~~
~~7.1.3~~	~~Preservación del subtitulado~~	~~AA~~	~~No presente~~
~~7.1.4~~	~~Características de los subtítulos~~	~~AA~~	~~No presente~~
~~7.1.5~~	~~Subtítulos hablados~~	~~AA~~	~~No presente~~

Criterio		Nivel	Estado
~~7.2.1~~	~~Reproducción de la audiodescripción~~	~~AA~~	~~No presente~~
~~7.2.2~~	~~Sincronización de la audiodescripción~~	~~AA~~	~~No presente~~
~~7.2.3~~	~~Preservación de la audiodescripción~~	~~AA~~	~~No presente~~
~~7.3~~	~~Controles de usuario~~	~~AA~~	~~No presente~~
9.1.1.1	Contenido no textual	A	Fallo
	Todo contenido no textual que se presenta al usuario tiene una alternativa textual que cumple el mismo propósito.		
	Las imagen del logo situado en la sección 'Protección de datos' tiene el texto alternativo vacío. Recomendamos incluir textos que describan textualmente a la imagen o su sentido. En este caso, 'Logo DyD Xestión'		
	Tiempo estimado: Alto (Esfuerzo estimado en semanas)	Prioridad: Critica (Resulta inaccesible para algunos grupos)	
	Detectado en Chrome - Latest con VoiceOver Screen Reader		
~~9.1.2.1~~	~~Sonido solo o vídeo solo (grabado)~~	~~A~~	~~No presente~~
~~9.1.2.2~~	~~Sonido sincronizado con subtítulos (grabado)~~	~~A~~	~~No presente~~
~~9.1.2.3~~	~~Vídeo con audiodescripción o medio alternativo (grabado)~~	~~A~~	~~No presente~~
~~9.1.2.4~~	~~Sonido sincronizado con subtítulos (en directo)~~	~~AA~~	~~No presente~~
~~9.1.2.5~~	~~Vídeo con audiodescripción (grabado)~~	~~AA~~	~~No presente~~
9.1.3.1	Información y relaciones	A	Fallo
9.1.3.2	Secuencia significativa	A	Correcto
9.1.3.3	Características sensoriales	A	Correcto
9.1.3.4	Orientación de la pantalla	AA	Correcto

Criterio		Nivel	Estado
9.1.3.5	Identificación del propósito del campo	AA	Fallo
	El propósito de cada campo que recoge información del usuario puede ser determinado por software cuando: el campo tiene un propósito identificado y concreto el campo está implementado usando tecnologías que permiten identificar su significado esperado en un formulario		
	En el formulario se debe especificar el proposito de cada campo, para ello basta con añadir una etiqueta en cada campo. A continuación detallaré que etiqueta hay que colocar en cada campo: Nombre: autocomplete='given-name' email: autocomplete='email'		
	Tiempo estimado: Bajo (Esfuerzo estimado en horas)	Prioridad: Seria (El acceso resulta dificil para ciertos grupos)	
	Detectado en Chrome - Latest con Browser DevTools/Inspector		
9.1.4.1	Uso del color	A	Correcto
9.1.4.10	Reajuste de elementos	AA	Correcto
9.1.4.11	Contraste no textual	AA	Correcto
9.1.4.12	Espaciado del texto	AA	Fallo
9.1.4.13	Contenido en hover o focus	AA	Correcto
~~9.1.4.2~~	~~Control del sonido~~	~~A~~	~~No presente~~
9.1.4.3	Contraste mínimo	AA	Correcto
9.1.4.4	Cambio de tamaño del texto	AA	Correcto
9.1.4.5	Imágenes de texto	AA	Correcto
9.2.1.1	Teclado	A	Correcto
9.2.1.2	Sin trampas para el foco del teclado	A	Correcto
~~9.2.1.4~~	~~Atajos de teclado~~	~~A~~	~~No presente~~
~~9.2.2.1~~	~~Tiempo ajustable~~	~~A~~	~~No presente~~
~~9.2.2.2~~	~~Poner en pausa, detener, ocultar~~	~~A~~	~~No presente~~
9.2.3.1	Umbral de tres destellos o menos	A	Correcto
9.2.4.1	Evitar bloques	A	Fallo
9.2.4.2	Titulado de páginas	A	Correcto

Criterio		Nivel	Estado
9.2.4.3	Orden del foco	A	Correcto
9.2.4.4	Propósito de los enlaces (en contexto)	A	Correcto
9.2.4.5	Múltiples vías	AA	Fallo
9.2.4.6	Encabezados y etiquetas	AA	Correcto
9.2.4.7	Foco visible	AA	Correcto
9.2.5.1	Gestos del puntero	A	Correcto
9.2.5.2	Cancelación del puntero	A	Correcto
9.2.5.3	Etiqueta en el nombre	A	Correcto
9.2.5.4	Actuación por movimiento	A	Correcto
9.3.1.1	Idioma de la página	A	Correcto
9.3.1.2	Idioma de las partes de la página	AA	Fallo

El idioma de cada pasaje o frase en el contenido puede ser determinado por software, excepto los nombres propios, términos técnicos, palabras en un idioma indeterminado y palabras o frases que se hayan convertido en parte natural del texto que las rodea.

El formulario está etiquetado en inglés ('US'). Recomendamos eiquetarlo en castellano ('ES').

```
<div class="wpcf7 no-js" id="wpcf7-f1676-p3778-o1" lang="en-US" dir="ltr">
<div class="screen-reader-response"><p role="status" aria-live="polite" aria-atomic="true"></p> <ul></ul></div>
```

Tiempo estimado:	Prioridad:
Bajo (Esfuerzo estimado en horas)	Seria (El acceso resulta dificil para ciertos grupos)

Detectado en Chrome - Latest con Browser DevTools/Inspector

Hay textos en inglés. Recomendamos traducirlos al castellano. En este caso:
-The field is required.
-The e-mail address entered is invalid.
-Thank you for your message. It has been sent.
También hay un aria-label en inglés ('Contact form'). Recomendamos traducirlo al castellano.

Tiempo estimado:	Prioridad:
Bajo (Esfuerzo estimado en horas)	Seria (El acceso resulta dificil para ciertos grupos)

Detectado en Chrome - Latest con VoiceOver Screen Reader

9.3.2.1	Al recibir el foco	A	Correcto
9.3.2.2	Al recibir entradas	A	Correcto
9.3.2.3	Navegación coherente	AA	Correcto
9.3.2.4	Identificación consistente	AA	Correcto
9.3.2.5	Cambios a petición	AAA	Correcto

Criterio		Nivel	Estado
9.3.3.1	Identificación de errores	A	Correcto
9.3.3.2	Etiquetas o instrucciones	A	Fallo
	Se proporcionan etiquetas o instrucciones cuando el contenido requiere la introducción de datos por parte del usuario.		
	El formulario de búsqueda no tiene etiquetas que expliquen al usuario la finalidad del campo. Esta finalidad se trata de mostrar mediante el atributo placeholder, sin embargo es más conveniente el uso de etiquetas visibles, ya que estas siempre mostrarán de forma inequivoca el contenido del campo, por tanto recomendamos colocar una etiqueta visible		
	Tiempo estimado: Bajo (Esfuerzo estimado en horas)	Prioridad: Seria (El acceso resulta dificil para ciertos grupos)	
	Detectado en Chrome - Latest con VoiceOver Screen Reader		
	Se trata de identificar los campos obligatorios mediante el uso de un simbolo *, sin embargo no se especifica que los campos marcados con este simbolo son obligatorios		
	Tiempo estimado: Bajo (Esfuerzo estimado en horas)	Prioridad: Seria (El acceso resulta dificil para ciertos grupos)	
	Detectado en Chrome - Latest con WAVE Browser Extension		
9.3.3.3	Sugerencias ante errores	AA	Correcto
~~9.3.3.4~~	~~Prevención de errores en páginas legales, financieras y de datos~~	~~AA~~	~~No presente~~
9.4.1.1	Procesamiento, código limpio	A	Fallo
9.4.1.2	Nombre, función y valor	A	Correcto
9.4.1.3	Mensajes de estado	AA	Fallo
	En el contenido implementado en lenguajes de marcado, los mensajes de estado pueden ser determinados por software a través de su rol o propiedades, de tal modo que puedan ser presentados al usuario de productos de apoyo sin recibir el foco.		
	Tanto los mensajes de error como el mensaje cuando se ha enviado correctamente el formulario, deben estar etiquetados mediante el atributo `role='alert' aria-atomic='true'`		
	Tiempo estimado: Bajo (Esfuerzo estimado en horas)	Prioridad: Seria (El acceso resulta dificil para ciertos grupos)	
	Detectado en Chrome - Latest con WAVE Browser Extension		
9.6.1	Requisitos de conformidad	A	Correcto
11.7	Preferencias del usuario	AA	Fallo
~~11.8.1~~	~~Tecnología de gestión de contenidos~~	~~AA~~	~~No presente~~
~~11.8.2~~	~~Creación de contenido accesible~~	~~AA~~	~~No presente~~
~~11.8.3~~	~~Preservación de la información de accesibilidad durante las transformaciones~~	~~AA~~	~~No presente~~

Criterio		Nivel	Estado
~~11.8.4~~	~~Asistencia para la reparación~~	~~AA~~	~~No presente~~
~~11.8.5~~	~~Plantillas~~	~~AA~~	~~No presente~~
12.1.1	Características de accesibilidad y de compatibilidad	AA	Correcto
12.1.2	Documentación accesible	AA	Correcto
~~12.2.2~~	~~Información sobre las características de accesibilidad y compatibilidad~~	~~AA~~	~~No presente~~
~~12.2.3~~	~~Comunicación efectiva~~	~~AA~~	~~No presente~~
~~12.2.4~~	~~Documentación accesible~~	~~AA~~	~~No presente~~

Declaración de accesibilidad
https://dydxestioninmobiliaria.es/declaracion-de-accesibilidad/

Criterio		Nivel	Estado
5.2	Activación de características de accesibilidad	AA	Correcto
~~5.3~~	~~Biométrica~~	~~AA~~	~~No presente~~
~~5.4~~	~~Preservación de la información de accesibilidad durante la conversión~~	~~AA~~	~~No presente~~
~~6.1~~	~~Anchura de banda para voz~~	~~AA~~	~~No presente~~
~~6.2.1.1~~	~~Comunicación mediante RTT~~	~~AA~~	~~No presente~~
~~6.2.1.2~~	~~Voz y texto simultáneos~~	~~AA~~	~~No presente~~
~~6.2.2.1~~	~~Presentación en pantalla diferenciable visualmente~~	~~AA~~	~~No presente~~
~~6.2.2.2~~	~~Dirección de envío y recepción determinable por software~~	~~AA~~	~~No presente~~
~~6.2.2.3~~	~~Identificación del hablante~~	~~AA~~	~~No presente~~
~~6.2.2.4~~	~~Indicador visual de audio con RTT~~	~~AA~~	~~No presente~~
~~6.2.3~~	~~Interoperabilidad~~	~~AA~~	~~No presente~~
~~6.2.4~~	~~Capacidad de respuesta de RTT~~	~~AA~~	~~No presente~~
~~6.3~~	~~Identificación de llamadas~~	~~AA~~	~~No presente~~
~~6.4~~	~~Alternativas a los servicios basados en voz~~	~~AA~~	~~No presente~~
~~6.5.2~~	~~Resolución~~	~~AA~~	~~No presente~~
~~6.5.3~~	~~Frecuencia de imagen~~	~~AA~~	~~No presente~~
~~6.5.4~~	~~Sincronización de audio y vídeo~~	~~AA~~	~~No presente~~
~~6.5.5~~	~~Indicador visual de audio con vídeo~~	~~AA~~	~~No presente~~
~~6.5.6~~	~~Identificación del hablante con comunicación por vídeo (lengua de signos)~~	~~AA~~	~~No presente~~
~~7.1.1~~	~~Reproducción del subtitulado~~	~~AA~~	~~No presente~~
~~7.1.2~~	~~Sincronización del subtitulado~~	~~AA~~	~~No presente~~

Criterio		Nivel	Estado
~~7.1.3~~	~~Preservación del subtitulado~~	~~AA~~	~~No presente~~
~~7.1.4~~	~~Características de los subtítulos~~	~~AA~~	~~No presente~~
~~7.1.5~~	~~Subtítulos hablados~~	~~AA~~	~~No presente~~
~~7.2.1~~	~~Reproducción de la audiodescripción~~	~~AA~~	~~No presente~~
~~7.2.2~~	~~Sincronización de la audiodescripción~~	~~AA~~	~~No presente~~
~~7.2.3~~	~~Preservación de la audiodescripción~~	~~AA~~	~~No presente~~
~~7.3~~	~~Controles de usuario~~	~~AA~~	~~No presente~~
9.1.1.1	Contenido no textual	A	Fallo
~~9.1.2.1~~	~~Sonido solo o vídeo solo (grabado)~~	~~A~~	~~No presente~~
~~9.1.2.2~~	~~Sonido sincronizado con subtítulos (grabado)~~	~~A~~	~~No presente~~
~~9.1.2.3~~	~~Vídeo con audiodescripción o medio alternativo (grabado)~~	~~A~~	~~No presente~~
~~9.1.2.4~~	~~Sonido sincronizado con subtítulos (en directo)~~	~~AA~~	~~No presente~~
~~9.1.2.5~~	~~Vídeo con audiodescripción (grabado)~~	~~AA~~	~~No presente~~
9.1.3.1	Información y relaciones	A	Fallo
9.1.3.2	Secuencia significativa	A	Correcto
9.1.3.3	Características sensoriales	A	Correcto
9.1.3.4	Orientación de la pantalla	AA	Correcto
~~9.1.3.5~~	~~Identificación del propósito del campo~~	~~AA~~	~~No presente~~
9.1.4.1	Uso del color	A	Correcto
9.1.4.10	Reajuste de elementos	AA	Correcto
9.1.4.11	Contraste no textual	AA	Correcto
9.1.4.12	Espaciado del texto	AA	Fallo
9.1.4.13	Contenido en hover o focus	AA	Correcto

Criterio		Nivel	Estado
~~9.1.4.2~~	~~Control del sonido~~	~~A~~	~~No presente~~
9.1.4.3	Contraste mínimo	AA	Correcto
9.1.4.4	Cambio de tamaño del texto	AA	Correcto
9.1.4.5	Imágenes de texto	AA	Correcto
9.2.1.1	Teclado	A	Correcto
9.2.1.2	Sin trampas para el foco del teclado	A	Correcto
~~9.2.1.4~~	~~Atajos de teclado~~	~~A~~	~~No presente~~
~~9.2.2.1~~	~~Tiempo ajustable~~	~~A~~	~~No presente~~
~~9.2.2.2~~	~~Poner en pausa, detener, ocultar~~	~~A~~	~~No presente~~
9.2.3.1	Umbral de tres destellos o menos	A	Correcto
9.2.4.1	Evitar bloques	A	Fallo
9.2.4.2	Titulado de páginas	A	Correcto
9.2.4.3	Orden del foco	A	Correcto
9.2.4.4	Propósito de los enlaces (en contexto)	A	Correcto
9.2.4.5	Múltiples vías	AA	Fallo
9.2.4.6	Encabezados y etiquetas	AA	Correcto
9.2.4.7	Foco visible	AA	Correcto
9.2.5.1	Gestos del puntero	A	Correcto
9.2.5.2	Cancelación del puntero	A	Correcto
9.2.5.3	Etiqueta en el nombre	A	Correcto
9.2.5.4	Actuación por movimiento	A	Correcto
9.3.1.1	Idioma de la página	A	Correcto
9.3.1.2	Idioma de las partes de la página	AA	Correcto

Criterio		Nivel	Estado
9.3.2.1	Al recibir el foco	A	Correcto
9.3.2.2	Al recibir entradas	A	Correcto
9.3.2.3	Navegación coherente	AA	Correcto
9.3.2.4	Identificación consistente	AA	Correcto
9.3.2.5	Cambios a petición	AAA	Correcto
~~9.3.3.1~~	~~Identificación de errores~~	~~A~~	~~No presente~~
~~9.3.3.2~~	~~Etiquetas o instrucciones~~	~~A~~	~~No presente~~
~~9.3.3.3~~	~~Sugerencias ante errores~~	~~AA~~	~~No presente~~
~~9.3.3.4~~	~~Prevención de errores en páginas legales, financieras y de datos~~	~~AA~~	~~No presente~~
9.4.1.1	Procesamiento, código limpio	A	Fallo
9.4.1.2	Nombre, función y valor	A	Correcto
~~9.4.1.3~~	~~Mensajes de estado~~	~~AA~~	~~No presente~~
9.6.1	Requisitos de conformidad	A	Correcto
11.7	Preferencias del usuario	AA	Fallo
~~11.8.1~~	~~Tecnología de gestión de contenidos~~	~~AA~~	~~No presente~~
~~11.8.2~~	~~Creación de contenido accesible~~	~~AA~~	~~No presente~~
~~11.8.3~~	~~Preservación de la información de accesibilidad durante las transformaciones~~	~~AA~~	~~No presente~~
~~11.8.4~~	~~Asistencia para la reparación~~	~~AA~~	~~No presente~~
~~11.8.5~~	~~Plantillas~~	~~AA~~	~~No presente~~
12.1.1	Características de accesibilidad y de compatibilidad	AA	Correcto
12.1.2	Documentación accesible	AA	Correcto
~~12.2.2~~	~~Información sobre las características de accesibilidad y compatibilidad~~	~~AA~~	~~No presente~~

Criterio		Nivel	Estado
~~12.2.3~~	~~Comunicación efectiva~~	~~AA~~	~~No presente~~
~~12.2.4~~	~~Documentación accesible~~	~~AA~~	~~No presente~~

CERTIFICADO ACCESIBILIDAD

AA

AODAW