



Informe de Auditoría

Cream coffee

Autor:
David Prieto González

09/03/2023

| ID | Fecha | Auditor | Resumen de los cambios |
|-----|------------|-----------------------|--------------------------------|
| 152 | 09/03/2023 | David Prieto González | Audición Parcialmente Conforme |

1. Resumen

Este documento recoge una evaluación detallada de la accesibilidad del sitio web <https://www.creamcoffee.es/>, cuyo objetivo es identificar las distintas barreras que pueden afectar a los usuarios, y en particular a aquellos con algún tipo de discapacidad, así como ofrecer posibles soluciones que permitan eliminar o reducir dichas barreras.

La evaluación se ha realizado tomando como referencia el nivel Doble-A de las Recomendaciones WCAG (Web Content Accessibility Guidelines) del W3C (World Wide Web Consortium), siguiendo la norma UNE-EN 301549:2022 en su versión 3.2.1

Esta metodología recoge un conjunto de requisitos y procedimientos para que la evaluación sea lo más fiable posible. En resumen, las etapas de la evaluación son: definir el alcance de la evaluación, explorar el sitio web, seleccionar una muestra representativa, auditoría de la muestra seleccionada e informe de los resultados.

Alcance:

Todo el contenido de la web pública

Para la revisión de este sitio se han utilizado los navegadores:

- Chrome - Latest
- Chrome for Android
- Edge - Latest
- Firefox - Latest

Así como los productos de apoyo:

- Browser DevTools/Inspector
- HTML Validation
- Keyboard only
- VoiceOver Screen Reader
- WAVE Browser Extension
- ZoomText Fusion

Los resultados del análisis técnico reflejan que este sitio web presenta barreras de accesibilidad que deberían subsanarse para garantizar el pleno acceso a la información por parte de todos los usuarios, incluyendo aquellos que tienen alguna discapacidad.

2. Fallos globales

Contenido no textual 9.1.1.1(A)

Todo **contenido no textual** que se presenta al usuario tiene una **alternativa textual** que cumple el mismo propósito.

Imágenes con texto alternativo erróneo



El texto alternativo del logo (tanto el superior como el del footer) actualmente es 'Site-logo', recomendamos cambiarlo por 'Crean Coffee, ir a inicio'

Información y relaciones 9.1.3.1(A)

La información, [estructura](#) y [relaciones](#) comunicadas a través de la [presentación](#) pueden ser [determinadas por software](#) o están disponibles como texto.

Algunos elementos de la web no tienen una estructura semántica

```

<div class="elementor-element elementor-element-09cd30e ce-nav-menu__align-center ce-suomenu-icon-none ce-suomenu-animation-none ce-nav-on-menu ce-animation-start" data-id="69cb30e" data-element_type="widget" data-widget_type="navigation-menu.default">
  <div class="elementor-widget-container">
    <div class="ce-nav-menu ce-layout-horizontal ce-text-orientation-horizontal ce-nav-menu-layout horizontal ce-pointer__none" data-lay
  </div>
</div>

```

El menú de navegación está etiquetado mediante un div. Debería estar etiquetado como NAV.

El footer no debería tener encabezados



El footer tiene como encabezados H3 los textos 'Nosotros', 'Productos', 'Contacto'. Pero no descienden realmente de ningún H2 y al estar en el pie podría ocurrir que en algunas páginas tengamos saltos en la estructura de encabezados. Recomendamos cambiar estos encabezados por etiquetas Strong

EL H2 del pie con el texto 'Contacta con nosotros' debería estar etiquetado como párrafo (P)

Contraste mínimo 9.1.4.3(AA)

La presentación visual de **texto** e **imágenes de texto** tiene una **relación de contraste** de, al menos, 4.5:1, excepto en los siguientes casos:

Textos grandes: Los textos de **gran tamaño** y las imágenes de texto de gran tamaño tienen una relación de contraste de, al menos, 3:1.

Incidental: Los textos o imágenes de texto que forman parte de un **componente inactivo de la interfaz de usuario**, que son **simple decoración**, que no resultan visibles para nadie o forman parte de una imagen que contiene otros elementos visuales significativos, no tienen requisitos de contraste.

Logotipos: El texto que forma parte de un logo o nombre de marca no tiene requisitos de contraste mínimo.

Contraste demasiado bajo

INICIO NUESTRA CARTA

El contraste del elemento activo del menú, así como de los elementos cuando tienen hover es demasiado bajo. Recomendamos cambiar el color del texto por #936D3E.

Esto ocurre siempre que este color se da sobre un fondo claro.

Como entiendo que se cambiará el color de forma global, no continuaré indicando este fallo de contraste

Contraste demasiado bajo

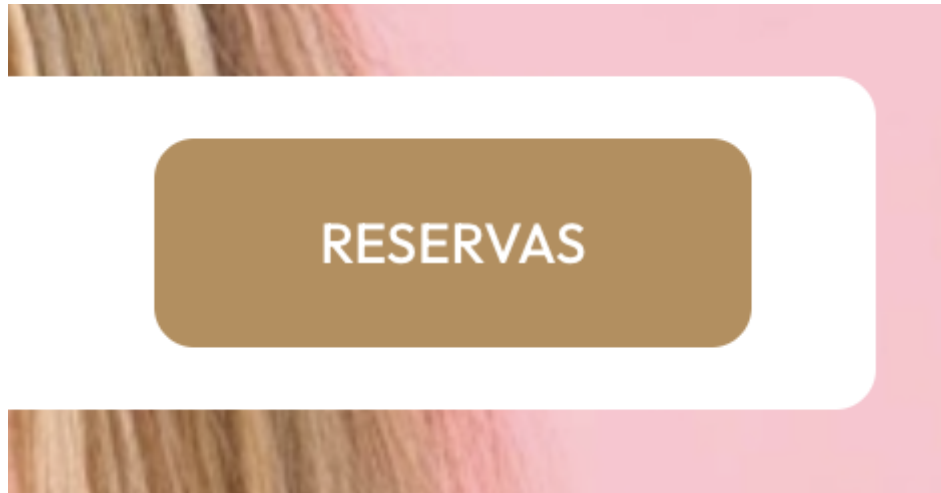

El contraste del botón 'Reservas' es demasiado bajo con ese color de fondo. Recomendamos cambiar el fondo a 936D3E. Lo mismo ocurre cuando haces hover pero a la inversa

Procesamiento, código limpio 9.4.1.1(A)

En los contenidos implementados mediante el uso de lenguajes de marcas, los elementos tienen las etiquetas de apertura y cierre completas; los elementos están anidados de acuerdo a sus especificaciones; los elementos no contienen atributos duplicados y los ID son únicos, excepto cuando las especificaciones permitan estas características.

Nota: Las etiquetas de apertura y cierre a las que les falte un carácter crítico para su formación, como un signo de 'mayor que', o en las que falten las comillas de apertura o cierre en el valor de un atributo, no se consideran completas.

Errores en el HTML de la web

Existen multitud de errores en el HTML de la página, tanto específicos de esta página como globales, para no repetir este criterio en cada una de las páginas lo incluiremos únicamente como global.

Se deben analizar las páginas usando la aplicación de la W3C:

<https://validator.w3.org/nu/?doc=https%3A%2F%2Fwww.creamcoffee.es%2F>

Y corregir todos los errores que se desprenden del informe

Preferencias del usuario 11.7(AA)

Cualquier portal web que se visualiza en un navegador de manera estándar, como es lo habitual, **debe respetar las preferencias que el usuario ha definido en la configuración del navegador.**

Este requisito implica que, si el usuario ha definido un tamaño de letra muy grande en la configuración del navegador, para cumplir este requisito, tu página web debe visualizarse con un tamaño de letra muy grande.

Tenlo en cuenta porque, el requisito (9.)1.4.4 Tamaño de letra, admite varias técnicas. Una de ellas es definir el texto en medidas relativas para que crezca según las preferencias del usuario. Pero admite otras técnicas suficientes para cumplirlo, como es mediante la correcta visualizando de la página con zoom 200%. Esta última técnica permitiría cumplir el criterio 1.4.4 pero no te permitiría cumplir con el requisito 11.7.1

No se respetan las preferencias del usuario

Existen elementos donde no se respeta el tamaño de letra configurado en el navegador.

Esto ocurre porque los tamaño de letra estan definidos de forma absoluta en pixeles (px), o en puntos (pt), hay que cambiarlos a REM. Debido a la gran cantidad de textos con tamaño definido de forma absoluta, nuestra recomendación es entrar directamente a la hoja de estilos, hacer una busqueda de todos los 'font-size:' y reemplazar aquellos definidos en estas medidas absolutas por rem, que sí respeta las preferencias del usuario.

La equivalencia para realizar el cambio es 16px -> 1rem

Dado que esto ocurre en elementos de toda la página y que es posible corregirlos en masa, en adelante no indicaremos este criterio.

Características de accesibilidad y de compatibilidad 12.1.1(AA)

La documentación que se suministra del producto (en nuestro caso un sitio web) debe enumerar y explicar cómo utilizar las características de accesibilidad y compatibilidad. Debe hacerlo tanto si se suministra por separado como si forma parte integral del producto.

La declaración de accesibilidad y las páginas de ayuda son ejemplos del suministro de información sobre el producto.

Las características de accesibilidad y compatibilidad incluyen las características de accesibilidad integradas, así como las características que permiten la compatibilidad con las tecnología de apoyo.

Nota: podría usarse [W3C WebSchemas/Accessibility](#), que permite proporcionar los metadatos sobre la accesibilidad de las TIC.

No hay declaración de accesibilidad

Documentación accesible 12.1.2(AA)

La documentación que se suministra del producto debe proporcionarse al menos en uno de los siguientes formatos electrónicos:

formato web accesible (es decir, conforme con los requisitos de los principios 1,2,3 y 4)

documento electrónico accesible (es decir, conforme con los requisitos del capítulo 10)

Esto no excluye la posibilidad de que se proporcione también la documentación del producto en otros formatos electrónicos o impresos no accesibles.

Tampoco excluye la posibilidad de proporcionar formatos alternativos que satisfagan las necesidades de un tipo específico de usuario (por ejemplo, documentos en braille para personas ciegas, o información en Lectura fácil para personas con discapacidad cognitiva).

Si la documentación es parte integral del producto, se proporcionará a través de una interfaz de usuario accesible.

No hay declaración de accesibilidad

3. Resultados del análisis sobre las WCAG 2.1

Inicio

<https://www.creamcoffee.es/>

| Criterio | | Nivel | Estado |
|----------|---------------------------------------------------------------------------|-------|-------------|
| 5.2 | Activación de características de accesibilidad | AA | No presente |
| 5.3 | Biométrica | AA | No presente |
| 5.4 | Preservación de la información de accesibilidad durante la conversión | AA | No presente |
| 6.1 | Anchura de banda para voz | AA | No presente |
| 6.2.1.1 | Comunicación mediante RTT | AA | No presente |
| 6.2.1.2 | Voz y texto simultáneos | AA | No presente |
| 6.2.2.1 | Presentación en pantalla diferenciable visualmente | AA | No presente |
| 6.2.2.2 | Dirección de envío y recepción determinable por software | AA | No presente |
| 6.2.2.3 | Identificación del hablante | AA | No presente |
| 6.2.2.4 | Indicador visual de audio con RTT | AA | No presente |
| 6.2.3 | Interoperabilidad | AA | No presente |
| 6.2.4 | Capacidad de respuesta de RTT | AA | No presente |
| 6.3 | Identificación de llamadas | AA | No presente |
| 6.4 | Alternativas a los servicios basados en voz | AA | No presente |
| 6.5.2 | Resolución | AA | No presente |
| 6.5.3 | Frecuencia de imagen | AA | No presente |
| 6.5.4 | Sincronización de audio y vídeo | AA | No presente |
| 6.5.5 | Indicador visual de audio con vídeo | AA | No presente |
| 6.5.6 | Identificación del hablante con comunicación por vídeo (lengua de signos) | AA | No presente |
| 7.1.1 | Reproducción del subtítulo | AA | No presente |
| 7.1.2 | Sincronización del subtítulo | AA | No presente |
| 7.1.3 | Preservación del subtítulo | AA | No presente |
| 7.1.4 | Características de los subtítulos | AA | No presente |

| Criterio | | Nivel | Estado |
|-----------------------------------------------------------------------------------------------------------------------------------------------------------------------------------------------------------------------------------------------------------------------------------------------------------------------------------------------------------------------------------------------------------------------------------------------------------------------------------------------------------------------------------------------------------------------------------------------------------|----------------------------------------------------------|---------------------------------------------------------------------|--------------|
| 7.1.5 | Subtítulos hablados | AA | No presente |
| 7.2.1 | Reproducción de la audiodescripción | AA | No presente |
| 7.2.2 | Sincronización de la audiodescripción | AA | No presente |
| 7.2.3 | Preservación de la audiodescripción | AA | No presente |
| 7.3 | Controles de usuario | AA | No presente |
| 9.1.1.1 | Contenido no textual | A | Fallo |
| <p>Todo contenido no textual que se presenta al usuario tiene una alternativa textual que cumple el mismo propósito.</p> <p>La imagen de la chica comiéndose el donut de la segunda sección tiene un texto alternativo con símbolos (-). Recomendamos dejarlo sin guiones y darle un contenido más natural 'Chica disfrutando de un donut'.</p> <p>La imagen que hay detrás de la chica comiéndose el donut, tiene como texto alternativo 'img1', recomendamos o bien dejarlo vacío si consideramos que es decorativa, o bien colocar un texto que refleje lo que se ve en la imagen.</p> | | | |
| Tiempo estimado: Bajo (Esfuerzo estimado en horas) | | Prioridad: Seria (El acceso resulta difícil para ciertos grupos) | |
| Detectado en Chrome - Latest con VoiceOver Screen Reader | | | |
| <p>La imagen bajo el título 'Relajate y desconecta', es un divisor decorativo, tiene como texto alternativo 'Section shape', al tratarse de una imagen decorativa recomendamos dejar el texto alternativo vacío.</p>  | | | |
| Tiempo estimado: Alto (Esfuerzo estimado en semanas) | | Prioridad: Crítica (Resultado inaccesible para algunos grupos) | |
| Detectado en Chrome - Latest con WAVE Browser Extension | | | |
| 9.1.2.1 | Sonido solo o vídeo solo (grabado) | A | No presente |
| 9.1.2.2 | Sonido sincronizado con subtítulos (grabado) | A | No presente |
| 9.1.2.3 | Vídeo con audiodescripción o medio alternativo (grabado) | A | No presente |
| 9.1.2.4 | Sonido sincronizado con subtítulos (en directo) | AA | No presente |
| 9.1.2.5 | Vídeo con audiodescripción (grabado) | AA | No presente |
| 9.1.3.1 | Información y relaciones | A | Fallo |
| 9.1.3.2 | Secuencia significativa | A | Correcto |

| Criterio | | Nivel | Estado |
|----------|----------------------------------------|-------|-------------|
| 9.1.3.3 | Características sensoriales | A | Correcto |
| 9.1.3.4 | Orientación de la pantalla | AA | Correcto |
| 9.1.3.5 | Identificación del propósito del campo | AA | No presente |
| 9.1.4.1 | Uso del color | A | Correcto |
| 9.1.4.10 | Reajuste de elementos | AA | Correcto |
| 9.1.4.11 | Contraste no textual | AA | Correcto |
| 9.1.4.12 | Espaciado del texto | AA | Correcto |
| 9.1.4.13 | Contenido en hover o focus | AA | Correcto |
| 9.1.4.2 | Control del sonido | A | No presente |

| Criterio | Nivel | Estado | |
|-------------------------------------------------------------------------------------------------------------------------------------------------------------------------------------------------------------------------------------------------------------------------------------------------------------------------------------------------------------------------------------------------------------------------------------------------------------------------------------------------------------------------------------------------------------------------------------------------------------------------------------------------------------------------------------------------------------------------------------------------------------------------------------------|-----------------------------------------------------------------------------|--------|-------------|
| 9.1.4.3 | AA | Fallo | |
| <p>La presentación visual de texto e imágenes de texto tiene una relación de contraste de, al menos, 4.5:1, excepto en los siguientes casos:</p> <p>Textos grandes: Los textos de gran tamaño y las imágenes de texto de gran tamaño tienen una relación de contraste de, al menos, 3:1.</p> <p>Incidental: Los textos o imágenes de texto que forman parte de un componente inactivo de la interfaz de usuario, que son simple decoración, que no resultan visibles para nadie o forman parte de una imagen que contiene otros elementos visuales significativos, no tienen requisitos de contraste.</p> <p>Logotipos: El texto que forma parte de un logo o nombre de marca no tiene requisitos de contraste mínimo.</p> | | | |
| <p>Los textos de la sección 'Sabor y calidad en cada bocado' tienen un contraste bajo, recomendamos cambiar el color del texto a #5E5D5A</p> | | | |
| <p>Tiempo estimado: Bajo (Esfuerzo estimado en horas)</p> | <p>Prioridad: Seria (El acceso resulta difícil para ciertos grupos)</p> | | |
| <p>Detectado en Chrome - Latest con WAVE Browser Extension</p> | | | |
| <p>En la zona del blog, la fecha y el autor tienen un contraste demasiado bajo, recomendamos cambiar el color de los textos a #5E5D5A</p> | | | |
| <p>Tiempo estimado: Bajo (Esfuerzo estimado en horas)</p> | <p>Prioridad: Seria (El acceso resulta difícil para ciertos grupos)</p> | | |
| <p>Detectado en Chrome - Latest con WAVE Browser Extension</p> | | | |
| <p>El contraste de los textos blancos sobre las imágenes tanto en el baner principal, en la zona de 'Encuentra el donut...' y en 'Forma parte de ...' es demasiado bajo. Esto se debe a que al tener una imagen de fondo on multilpes colores, en algunos puntos el contraste queda demasiado bajo. Para evitar esto recomendamos colocar un fondo tras los textos, de esta forma el contraste se haría sobre este fondo y no sobre la imagen. Se puede incluir una opacidad a este fondo para que la imagen siga viendose por detrás.</p> | | | |
| <p>Tiempo estimado: Bajo (Esfuerzo estimado en horas)</p> | <p>Prioridad: Seria (El acceso resulta difícil para ciertos grupos)</p> | | |
| <p>Detectado en Chrome - Latest con WAVE Browser Extension</p> | | | |
| 9.1.4.4 | Cambio de tamaño del texto | AA | Correcto |
| 9.1.4.5 | Imágenes de texto | AA | Correcto |
| 9.2.1.1 | Teclado | A | Correcto |
| 9.2.1.2 | Sin trampas para el foco del teclado | A | Correcto |
| 9.2.1.4 | Atajos de teclado | A | No presente |
| 9.2.2.1 | Tiempo ajustable | A | No presente |
| 9.2.2.2 | Poner en pausa, detener, ocultar | A | No presente |
| 9.2.3.1 | Umbral de tres destellos o menos | A | Correcto |

| Criterio | | Nivel | Estado |
|----------|---------------------------------------------------------------------------------------|---------------------------------------------------------------------|--------------|
| 9.2.4.1 | Evitar bloques | A | Correcto |
| 9.2.4.2 | Titulado de páginas | A | Fallo |
| | Las páginas web tienen títulos que describen su temática o propósito. | | |
| | Recomendamos cambiar el texto 'Home' por 'Inicio' o 'Portada' | | |
| | Tiempo estimado: Bajo (Esfuerzo estimado en horas) | Prioridad: Seria (El acceso resulta difícil para ciertos grupos) | |
| | Detectado en Chrome - Latest con Browser DevTools/Inspector | | |
| 9.2.4.3 | Orden del foco | A | Correcto |

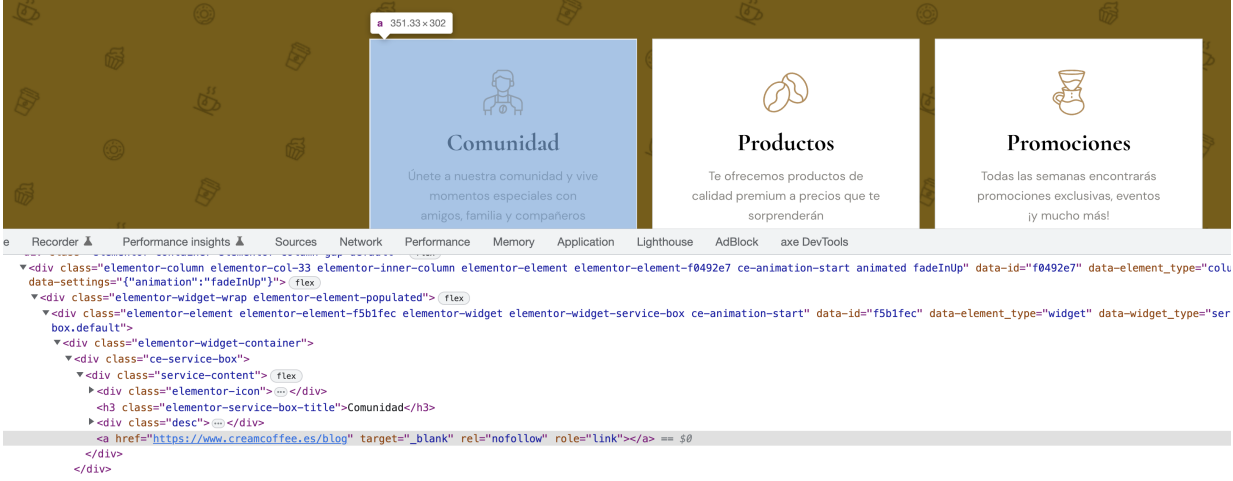
| Criterio | Nivel | Estado | |
|-------------------------------------------------------------------------------------------------------------------------------------------------------------------------------------------------------------------------------------------------------------------------------------------------------------------------------------------------------------------------------------------------------------------------------------------------------------------------------------------------------------------------------------------------------------------------------------------------------------------------------------------------------------------------------------------------------------------------------------------------------------------------------------------------------------------------------------------------------------------------------------------------------------------------------------------------------------------------------------------------------------------------------------------------------------------------------------------------------------------------------------------------------------------------------------------------------------------------------------------|-------------------------------------------------------------------|--------|----------|
| 9.2.4.4 | A | Fallo | |
| <p>El propósito de cada enlace puede ser determinado con sólo el texto del enlace o a través del texto del enlace sumado al contexto del enlace determinado por software, excepto cuando el propósito del enlace resultara ambiguo para los usuarios en general.</p> | | | |
| <p>Los enlaces en la zona de 'Comunidad', 'Productos' y 'Promociones' no tienen un propósito textual que permita identificar su propósito, esto es porque tal y como se ha planteado el enlace, carece de texto (Tal y como se muestra en la imagen). Recomendamos colocarle a cada enlace un aria-label especificando el propósito del enlace. Esto es 'Ir a comunidad', 'Ir a productos' e 'ir a promociones'</p> | | | |
|  <pre> <div class="elementor-column elementor-col-33 elementor-inner-column elementor-element elementor-element-f0492e7 ce-animation-start animated fadeInUp" data-id="f0492e7" data-element_type="column" data-settings="{"animation":"fadeInUp"}"> <div class="elementor-widget-wrap elementor-element-populated"> <div class="elementor-element elementor-element-f5b1fec elementor-widget-service-box ce-animation-start" data-id="f5b1fec" data-element_type="widget" data-widget_type="service-box.default"> <div class="elementor-widget-container"> <div class="ce-service-box"> <div class="service-content"> <div class="elementor-icon"> <h3 class="elementor-service-box-title">Comunidad</h3> <div class="desc"> == \$0 </div> </div> </div> </div> </div> </div> </div> </pre> | | | |
| Tiempo estimado: Bajo (Esfuerzo estimado en horas) | Prioridad: Crítica (Resultado inaccesible para algunos grupos) | | |
| Detectado en Chrome - Latest con Browser DevTools/Inspector | | | |
| <p>Los iconos de pasar los artículos a derecha y a izquierda no tienen texto que identifiquen su propósito, recomendamos colocarles un aria-label con los textos 'Ver siguientes entradas' y 'Ver anteriores entradas'.</p> | | | |
| <p>Los enlaces para ver los artículos del blog no tienen texto y por tanto no se puede conocer el propósito. Recomendamos colocar un aria-label especificando el propósito del enlace, por ejemplo, 'Ir a [nombre de la entrada]'</p> | | | |
| Tiempo estimado: Bajo (Esfuerzo estimado en horas) | Prioridad: Crítica (Resultado inaccesible para algunos grupos) | | |
| Detectado en Chrome - Latest con Browser DevTools/Inspector | | | |
| 9.2.4.5 | Múltiples vías | AA | Correcto |
| 9.2.4.6 | Encabezados y etiquetas | AA | Correcto |

| Criterio | Nivel | Estado | |
|------------------------------------------------------------------------------------------------------------------------------------------------------------------------------------------------------------------------------------------------------------------------------------------------------------------------------------------------------------------------------------------------------------------------------------------------------------------------------------------------------------------------------------------------------------------------------------|--------------------------|-------------------------------------------------------------------|----------|
| 9.2.4.7 Foco visible | AA | Fallo | |
| Cualquier interfaz de usuario operable por teclado tiene una forma de operar en la cuál el indicador del foco del teclado resulta visible. | | | |
| En la zona del blog, el foco no está visible en el primer enlace del artículo (En el global), si lo está en el enlace textual del artículo. | | | |
|  <div data-bbox="248 846 663 1144"> <p>Jun 23, 2022 By Cream Coffee</p> <p>7 Gadgets para hacer café y que puedes llevarte a cualquier sitio</p> <p>READ MORE</p> </div> <div data-bbox="679 846 1054 1099"> <p>Jun 23, 2022 By Cream Coffee</p> <p>Practica la sonrisa para mejorar la salud</p> <p>READ MORE</p> </div> <div data-bbox="1070 846 1481 1144"> <p>Jun 23, 2022 By Cream Coffee</p> <p>Los estudios señalan la excelente salud de los Coffee Drinkers</p> <p>READ MORE</p> </div> | | | |
| Tiempo estimado: Bajo (Esfuerzo estimado en horas) | | Prioridad: Critica (Resultado inaccesible para algunos grupos) | |
| Detectado en Chrome - Latest con Keyboard only | | | |
| 9.2.5.1 | Gestos del puntero | A | Correcto |
| 9.2.5.2 | Cancelación del puntero | A | Correcto |
| 9.2.5.3 | Etiqueta en el nombre | A | Correcto |
| 9.2.5.4 | Actuación por movimiento | A | Correcto |
| 9.3.1.1 | Idioma de la página | A | Correcto |

| Criterio | Nivel | Estado |
|------------------------------------------------------------------------------------------------------------------------------------------------------------------------------------------------------------------------------------------------------------------------|-------------------------------------------------------------------|-------------|
| 9.3.1.2 Idioma de las partes de la página | AA | Fallo |
| El idioma de cada pasaje o frase en el contenido puede ser determinado por software , excepto los nombres propios, términos técnicos, palabras en un idioma indeterminado y palabras o frases que se hayan convertido en parte natural del texto que las rodea. | | |
| El título de la página está en inglés En los artículos el texto 'Read more', está en inglés. Recomendamos traducir estos textos al castellano | | |
| Tiempo estimado: Alto (Esfuerzo estimado en semanas) | Prioridad: Crítica (Resultado inaccesible para algunos grupos) | |
| Detectado en Chrome - Latest con VoiceOver Screen Reader | | |
| 9.3.2.1 Al recibir el foco | A | Correcto |
| 9.3.2.2 Al recibir entradas | A | Correcto |
| 9.3.2.3 Navegación coherente | AA | Correcto |
| 9.3.2.4 Identificación consistente | AA | Correcto |
| 9.3.2.5 Cambios a petición | A | Correcto |
| 9.3.3.1 Identificación de errores | A | No presente |
| 9.3.3.2 Etiquetas o instrucciones | A | No presente |
| 9.3.3.3 Sugerencias ante errores | AA | No presente |
| 9.3.3.4 Prevención de errores en páginas legales, financieras y de datos | AA | No presente |
| 9.4.1.1 Procesamiento, código limpio | A | Fallo |
| 9.4.1.2 Nombre, función y valor | A | Correcto |
| 9.4.1.3 Mensajes de estado | AA | No presente |
| 9.6.1 Requisitos de conformidad | A | Correcto |
| 11.7 Preferencias del usuario | AA | Fallo |
| 11.8.1 Tecnología de gestión de contenidos | AA | No presente |
| 11.8.2 Creación de contenido accesible | AA | No presente |
| 11.8.3 Preservación de la información de accesibilidad durante las transformaciones | AA | No presente |
| 11.8.4 Asistencia para la reparación | AA | No presente |
| 11.8.5 Plantillas | AA | No presente |

| Criterio | | Nivel | Estado |
|----------|-------------------------------------------------------------------------|-------|-------------|
| 12.1.1 | Características de accesibilidad y de compatibilidad | AA | Fallo |
| 12.1.2 | Documentación accesible | AA | Fallo |
| 12.2.2 | Información sobre las características de accesibilidad y compatibilidad | AA | No presente |
| 12.2.3 | Comunicación efectiva | AA | No presente |
| 12.2.4 | Documentación accesible | AA | No presente |

Nuestra carta

<https://www.creamcoffee.es/nuestra-carta/>

| Criterio | | Nivel | Estado |
|----------|---------------------------------------------------------------------------|-------|-------------|
| 5.2 | Activación de características de accesibilidad | AA | No presente |
| 5.3 | Biométrica | AA | No presente |
| 5.4 | Preservación de la información de accesibilidad durante la conversión | AA | No presente |
| 6.1 | Anchura de banda para voz | AA | No presente |
| 6.2.1.1 | Comunicación mediante RTT | AA | No presente |
| 6.2.1.2 | Voz y texto simultáneos | AA | No presente |
| 6.2.2.1 | Presentación en pantalla diferenciable visualmente | AA | No presente |
| 6.2.2.2 | Dirección de envío y recepción determinable por software | AA | No presente |
| 6.2.2.3 | Identificación del hablante | AA | No presente |
| 6.2.2.4 | Indicador visual de audio con RTT | AA | No presente |
| 6.2.3 | Interoperabilidad | AA | No presente |
| 6.2.4 | Capacidad de respuesta de RTT | AA | No presente |
| 6.3 | Identificación de llamadas | AA | No presente |
| 6.4 | Alternativas a los servicios basados en voz | AA | No presente |
| 6.5.2 | Resolución | AA | No presente |
| 6.5.3 | Frecuencia de imagen | AA | No presente |
| 6.5.4 | Sincronización de audio y vídeo | AA | No presente |
| 6.5.5 | Indicador visual de audio con vídeo | AA | No presente |
| 6.5.6 | Identificación del hablante con comunicación por vídeo (lengua de signos) | AA | No presente |
| 7.1.1 | Reproducción del subtulado | AA | No presente |
| 7.1.2 | Sincronización del subtulado | AA | No presente |
| 7.1.3 | Preservación del subtulado | AA | No presente |
| 7.1.4 | Características de los subtítulos | AA | No presente |
| 7.1.5 | Subtítulos hablados | AA | No presente |

| Criterio | | Nivel | Estado |
|---------------------------------------------------------------------------------------------------------------------------------------------------------------------------------------------------------------------------------------------------------------------------------------------------------------------------------------------------------------------------------------------------------------------------------------------------------------------------------------------------------------------------------------------------------------------------------------------------------------------------------------------------------------------------------------------------------------------------------------------------------------------------------------------------------------------------------------------------------------------------------------------------------------------------------------------------------------------------------------------------------------------------------------------------------------------------------------------------------------------------------------------------------------------------------------------------------------------------------------------------------------------------------------------------------------------------------------------------------------------------------------------------------------------------------------------------------------------------------------------------------------------------------|----------------------------------------------------------|----------|--------------|
| 7.2.1 | Reproducción de la audiodescripción | AA | No presente |
| 7.2.2 | Sincronización de la audiodescripción | AA | No presente |
| 7.2.3 | Preservación de la audiodescripción | AA | No presente |
| 7.3 | Controles de usuario | AA | No presente |
| 9.1.1.1 | Contenido no textual | A | Fallo |
| 9.1.2.1 | Sonido solo o vídeo solo (grabado) | A | No presente |
| 9.1.2.2 | Sonido sincronizado con subtítulos (grabado) | A | No presente |
| 9.1.2.3 | Vídeo con audiodescripción o medio alternativo (grabado) | A | No presente |
| 9.1.2.4 | Sonido sincronizado con subtítulos (en directo) | AA | No presente |
| 9.1.2.5 | Vídeo con audiodescripción (grabado) | AA | No presente |
| 9.1.3.1 | Información y relaciones | A | Fallo |
| <p>La información, estructura y relaciones comunicadas a través de la presentación pueden ser determinadas por software o están disponibles como texto.</p> <p>La primera sección con los tipos de producto está etiquetada como H3, pero no desciende de ningún H2. Recomendamos etiquetarlos como H2</p> <div style="display: flex; justify-content: space-around; align-items: center;"> <div style="border: 1px solid #ccc; padding: 10px; width: 30%; text-align: center;">  <p>Donuts</p> <p>Donuts de todo tipo y personalizados que pueden hacerse en el mismo momento</p> </div> <div style="border: 1px solid #ccc; padding: 10px; width: 30%; text-align: center;">  <p>Coffee</p> <p>Uno de nuestros productos premium que te alegrará el día a cualquier hora</p> </div> <div style="border: 1px solid #ccc; padding: 10px; width: 30%; text-align: center;">  <p>Milkshakes</p> <p>Clásico batido con leche, helado a elección, con salsa y chantilly con varios sabores a elegir</p> </div> </div> <p>Tiempo estimado: Bajo (Esfuerzo estimado en horas)</p> <p>Prioridad: Seria (El acceso resulta difícil para ciertos grupos)</p> <p>Detectado en Chrome - Latest con VoiceOver Screen Reader</p> | | | |
| 9.1.3.2 | Secuencia significativa | A | Correcto |
| 9.1.3.3 | Características sensoriales | A | Correcto |
| 9.1.3.4 | Orientación de la pantalla | AA | Correcto |
| 9.1.3.5 | Identificación del propósito del campo | AA | No presente |

| Criterio | | Nivel | Estado |
|---------------------------------------------------------------------------------------------------------------------------------------------------------------------------------------------------------------------------------------------------------------------------------------------------------------------------------------------------------------------------------------------------------------------------------------------------------------------------------------------------------------------------------------------------------------------------------------------------------------------------------------------------------------------------------------------------------------------------------------------------------------------------------------------------------------------------------------------------------------------------------------------------------------------------------------------------------------------------------------------------------------------------------------------------------------------------------------------------------------------------------------------------------------------------------------------------------------------------------------------------------------------------------------------------------------------------------------------------------------------------------------------------------------------------------------------------------------------------------------------------------------------------------------------------------------------------------------------------------------------------------------------------------------------|--------------------------------------|-----------|--------------|
| 9.1.4.1 | Uso del color | A | Correcto |
| 9.1.4.10 | Reajuste de elementos | AA | Correcto |
| 9.1.4.11 | Contraste no textual | AA | Correcto |
| 9.1.4.12 | Espaciado del texto | AA | Correcto |
| 9.1.4.13 | Contenido en hover o focus | AA | Correcto |
| 9.1.4.2 | Control del sonido | A | No presente |
| 9.1.4.3 | Contraste mínimo | AA | Fallo |
| <p>La presentación visual de texto e imágenes de texto tiene una relación de contraste de, al menos, 4.5:1, excepto en los siguientes casos:</p> <p>Textos grandes: Los textos de gran tamaño y las imágenes de texto de gran tamaño tienen una relación de contraste de, al menos, 3:1.</p> <p>Incidental: Los textos o imágenes de texto que forman parte de un componente inactivo de la interfaz de usuario, que son simple decoración, que no resultan visibles para nadie o forman parte de una imagen que contiene otros elementos visuales significativos, no tienen requisitos de contraste.</p> <p>Logotipos: El texto que forma parte de un logo o nombre de marca no tiene requisitos de contraste mínimo.</p> <p>Todos los textos con color #888682, deben modificarse a #5E5D5A. Esto se da en todos los textos bajo los productos</p> <p>El título 'Nuestra carta' da un contraste bajo con la imagen, recomendamos colocar un fondo tras los textos.</p> <p>Los textos marrones sobre cada categoría de producto no dan el contraste, recomendamos cambiarlos por #7E5E35</p> <p>Los textos de los precios no dan el contraste, recomendamos cambiar el color por #7E5E35</p> <p>Los textos tras la imagen de 'Forma parte de...' no dan el contraste, recomendamos incluir un color de fondo tras los textos para que el contraste no lo de directamente con la imagen</p> <p>Tiempo estimado: Bajo (Esfuerzo estimado en horas)</p> <p>Prioridad: Seria (El acceso resulta difícil para ciertos grupos)</p> <p>Detectado en Chrome - Latest con WAVE Browser Extension</p> | | | |
| 9.1.4.4 | Cambio de tamaño del texto | AA | Correcto |
| 9.1.4.5 | Imágenes de texto | AA | Correcto |
| 9.2.1.1 | Teclado | A | Correcto |
| 9.2.1.2 | Sin trampas para el foco del teclado | A | Correcto |
| 9.2.1.4 | Atajos de teclado | A | No presente |
| 9.2.2.1 | Tiempo ajustable | A | No presente |

| Criterio | | Nivel | Estado |
|-----------------------------------------------------------------------------------------------------------------------------------------------------------------------------------------------------------------------------------------------------------------------------------------------------------------------------------------------------------------------------------------------------------------------------------------------------------------------------------------------------------------------------------------------------------------------------------------------------------------------------------------------------------------------------------------------------------------------------------------------------------------------------------------------------------------------------------------------|-----------------------------------------------|----------|--------------|
| 9.2.2.2 | Poner en pausa, detener, ocultar | A | No presente |
| 9.2.3.1 | Umbral de tres destellos o menos | A | Correcto |
| 9.2.4.1 | Evitar bloques | A | Correcto |
| 9.2.4.2 | Titulado de páginas | A | Correcto |
| 9.2.4.3 | Orden del foco | A | Correcto |
| 9.2.4.4 | Propósito de los enlaces (en contexto) | A | Fallo |
| <p>El propósito de cada enlace puede ser determinado con sólo el texto del enlace o a través del texto del enlace sumado al contexto del enlace determinado por software, excepto cuando el propósito del enlace resultara ambiguo para los usuarios en general.</p> <p>Los enlaces en la primera zona de productos no tienen un propósito textual que permita identificar su propósito, esto es porque tal y como se ha planteado el enlace, carece de texto. Recomendamos colocarle a cada enlace un aria-label especificando el propósito del enlace. Por ejemplo 'Ir a donuts'</p> <p>Tiempo estimado: Bajo (Esfuerzo estimado en horas)</p> <p>Prioridad: Crítica (Resultado inaccesible para algunos grupos)</p> <p>Detectado en Chrome - Latest con WAVE Browser Extension</p> | | | |
| 9.2.4.5 | Múltiples vías | AA | Correcto |
| 9.2.4.6 | Encabezados y etiquetas | AA | Correcto |
| 9.2.4.7 | Foco visible | AA | Correcto |
| 9.2.5.1 | Gestos del puntero | A | Correcto |
| 9.2.5.2 | Cancelación del puntero | A | Correcto |
| 9.2.5.3 | Etiqueta en el nombre | A | Correcto |
| 9.2.5.4 | Actuación por movimiento | A | Correcto |
| 9.3.1.1 | Idioma de la página | A | Correcto |
| 9.3.1.2 | Idioma de las partes de la página | AA | Correcto |
| 9.3.2.1 | Al recibir el foco | A | Correcto |
| 9.3.2.2 | Al recibir entradas | A | Correcto |
| 9.3.2.3 | Navegación coherente | AA | Correcto |
| 9.3.2.4 | Identificación consistente | AA | Correcto |
| 9.3.2.5 | Cambios a petición | A | Correcto |
| 9.3.3.1 | Identificación de errores | A | No presente |



| Criterio | | Nivel | Estado |
|----------------|------------------------------------------------------------------------------|-----------|--------------|
| 9.3.3.2 | Etiquetas o instrucciones | A | No presente |
| 9.3.3.3 | Sugerencias ante errores | AA | No presente |
| 9.3.3.4 | Prevención de errores en páginas legales, financieras y de datos | AA | No presente |
| 9.4.1.1 | Procesamiento, código limpio | A | Fallo |
| 9.4.1.2 | Nombre, función y valor | A | Correcto |
| 9.4.1.3 | Mensajes de estado | AA | No presente |
| 9.6.1 | Requisitos de conformidad | A | Correcto |
| 11.7 | Preferencias del usuario | AA | Fallo |
| 11.8.1 | Tecnología de gestión de contenidos | AA | No presente |
| 11.8.2 | Creación de contenido accesible | AA | No presente |
| 11.8.3 | Preservación de la información de accesibilidad durante las transformaciones | AA | No presente |
| 11.8.4 | Asistencia para la reparación | AA | No presente |
| 11.8.5 | Plantillas | AA | No presente |
| 12.1.1 | Características de accesibilidad y de compatibilidad | AA | Fallo |
| 12.1.2 | Documentación accesible | AA | Fallo |
| 12.2.2 | Información sobre las características de accesibilidad y compatibilidad | AA | No presente |
| 12.2.3 | Comunicación efectiva | AA | No presente |
| 12.2.4 | Documentación accesible | AA | No presente |

Sobre nosotros

<https://www.creamcoffee.es/sobre-nosotros/>

| Criterio | | Nivel | Estado |
|----------|---------------------------------------------------------------------------|-------|-------------|
| 5.2 | Activación de características de accesibilidad | AA | No presente |
| 5.3 | Biométrica | AA | No presente |
| 5.4 | Preservación de la información de accesibilidad durante la conversión | AA | No presente |
| 6.1 | Anchura de banda para voz | AA | No presente |
| 6.2.1.1 | Comunicación mediante RTT | AA | No presente |
| 6.2.1.2 | Voz y texto simultáneos | AA | No presente |
| 6.2.2.1 | Presentación en pantalla diferenciable visualmente | AA | No presente |
| 6.2.2.2 | Dirección de envío y recepción determinable por software | AA | No presente |
| 6.2.2.3 | Identificación del hablante | AA | No presente |
| 6.2.2.4 | Indicador visual de audio con RTT | AA | No presente |
| 6.2.3 | Interoperabilidad | AA | No presente |
| 6.2.4 | Capacidad de respuesta de RTT | AA | No presente |
| 6.3 | Identificación de llamadas | AA | No presente |
| 6.4 | Alternativas a los servicios basados en voz | AA | No presente |
| 6.5.2 | Resolución | AA | No presente |
| 6.5.3 | Frecuencia de imagen | AA | No presente |
| 6.5.4 | Sincronización de audio y vídeo | AA | No presente |
| 6.5.5 | Indicador visual de audio con vídeo | AA | No presente |
| 6.5.6 | Identificación del hablante con comunicación por vídeo (lengua de signos) | AA | No presente |
| 7.1.1 | Reproducción del subtulado | AA | No presente |
| 7.1.2 | Sincronización del subtulado | AA | No presente |
| 7.1.3 | Preservación del subtulado | AA | No presente |
| 7.1.4 | Características de los subtítulos | AA | No presente |
| 7.1.5 | Subtítulos hablados | AA | No presente |

| Criterio | | Nivel | Estado |
|----------------|----------------------------------------------------------|----------|--------------|
| 7.2.1 | Reproducción de la audiodescripción | AA | No presente |
| 7.2.2 | Sincronización de la audiodescripción | AA | No presente |
| 7.2.3 | Preservación de la audiodescripción | AA | No presente |
| 7.3 | Controles de usuario | AA | No presente |
| 9.1.1.1 | Contenido no textual | A | Fallo |
| 9.1.2.1 | Sonido solo o vídeo solo (grabado) | A | No presente |
| 9.1.2.2 | Sonido sincronizado con subtítulos (grabado) | A | No presente |
| 9.1.2.3 | Vídeo con audiodescripción o medio alternativo (grabado) | A | No presente |
| 9.1.2.4 | Sonido sincronizado con subtítulos (en directo) | AA | No presente |
| 9.1.2.5 | Vídeo con audiodescripción (grabado) | AA | No presente |
| 9.1.3.1 | Información y relaciones | A | Fallo |
| 9.1.3.2 | Secuencia significativa | A | Correcto |
| 9.1.3.3 | Características sensoriales | A | Correcto |
| 9.1.3.4 | Orientación de la pantalla | AA | Correcto |
| 9.1.3.5 | Identificación del propósito del campo | AA | No presente |
| 9.1.4.1 | Uso del color | A | Correcto |
| 9.1.4.10 | Reajuste de elementos | AA | Correcto |

| Criterio | Nivel | Estado |
|-----------------------------------------------------------------------------------------------------------------------------------------------------------------------------------------------------------------------------------------------------------------------------------------------------------------------------------------------------------------------------------------------------------------------------------------------------------------------------------------------------------------------------------------------------------------------------------------------------------------------------------------------------------------------------------------------------------------------------------------------------------------------------------------------------------------------------------------------------------------------------------------------------------------------------------------------------------------------------------------------------------------------------------------------------------------------------------------------------------------------------------------------------------------------------------------------------------------------------------------------------------------------------------------------------------------------------------------------------------------------------------------------------------------------------------------------------------------------------------------------------------------------------------------------------------------------|---------------------------------------------------------------------|-------------|
| 9.1.4.11 Contraste no textual | AA | Fallo |
| <p>La presentación visual de los siguientes elementos tiene una ratio de contraste de la menos 3:1 con los colores adyacentes:</p> <p>Componentes de interfaz de usuario: información visual usada para indicar estados y límites del interfaz de usuario. Objetos gráficos: partes de los gráficos necesarias para comprender el contenido, excepto cuando una presentación concreta sea esencial para la información mostrada.</p> <p>El contraste de los iconos de la primera sección no pasa con el fondo sobre el que están. Recomendamos u oscurecer el icono o rebajar el color del fondo.</p> <div style="display: flex; justify-content: space-around; align-items: flex-start;"> <div style="text-align: center;">  <p>Donuts y Bagels</p> <p>Disfruta de nuestra selección de donuts y bagels recién horneados, ¡el perfecto acompañamiento para tu café!</p> </div> <div style="text-align: center;">  <p>Café Premium</p> <p>Experimenta nuestro café de alta calidad, cuidadosamente seleccionado y torrefacto para ofrecerte un sabor único y delicioso.</p> </div> <div style="text-align: center;">  <p>Ambiente Relajante</p> <p>Relájate en nuestro acogedor espacio, con música suave y un ambiente tranquilo, ¡ideal para un descanso o reunión!</p> </div> </div> | | |
| Tiempo estimado: Bajo (Esfuerzo estimado en horas) | Prioridad: Seria (El acceso resulta difícil para ciertos grupos) | |
| Detectado en Chrome - Latest con Browser DevTools/Inspector | | |
| 9.1.4.12 Espaciado del texto | AA | Correcto |
| 9.1.4.13 Contenido en hover o focus | AA | Correcto |
| 9.1.4.2 Control del sonido | A | No presente |

| Criterio | Nivel | Estado | |
|--------------------------------------------------------------------------------------------------------------------------------------------------------------------------------------------------------------------------------------------------------------------------------------------------------------------------------------------------------------------------------------------------------------------------------------------------------------------------------------------------------------------------------------------------------------------------------------------------------------------------------------------------------------------------------------------------------------------------------------------------------------------------------------------------------------------------------------------------------------------------------------------------------------------------------------------------------------------------------------------------------------------------------------------------------------------------------------------------------------------------------------------------------------------------------------------------------------------------------------------------------------------------------------------------------------------------------------------------------------------------------------------------------------------------------------------------------------------------------------------------------------------------------------------------------------------------------------------------------------------------------------------------------------------------------------------------------------------------------------------------|--------------------------------------|--------|-------------|
| <p>9.1.4.3 Contraste mínimo</p> <p>La presentación visual de texto e imágenes de texto tiene una relación de contraste de, al menos, 4.5:1, excepto en los siguientes casos:</p> <p>Textos grandes: Los textos de gran tamaño y las imágenes de texto de gran tamaño tienen una relación de contraste de, al menos, 3:1.</p> <p>Incidental: Los textos o imágenes de texto que forman parte de un componente inactivo de la interfaz de usuario, que son simple decoración, que no resultan visibles para nadie o forman parte de una imagen que contiene otros elementos visuales significativos, no tienen requisitos de contraste.</p> <p>Logotipos: El texto que forma parte de un logo o nombre de marca no tiene requisitos de contraste mínimo.</p> <p>El titulo 'Nosotros' da un contraste bajo con la imagen, recomendamos colocar un fondo tras los textos.</p> <p>Los textos tras la imagen de 'Forma parte de...' no dan el contraste, recomendamos incluir un color de fondo tras los textos para que el contraste no lo de directamente con la imagen</p> <p>Los textos marrones sen la zona donde se muetsra el equipo, no dan el contraste, recomendamos cambiar el texto por #7E5E35</p> <p>El texto del cargo en a zona del equipo no da el contraste, recomendamos cambiar el gris por uno más oscuro, por ejemplo #5E5D5A. Lo mismo ocurre con los textos bajo la sección principal con las características principales del negocio.</p> <p>Tiempo estimado: Bajo (Esfuerzo estimado en horas)</p> <p>Prioridad: Crítica (Resultado inaccesible para algunos grupos)</p> <p>Detectado en Chrome - Latest con WAVE Browser Extension</p> | AA | Fallo | |
| 9.1.4.4 | Cambio de tamaño del texto | AA | Correcto |
| 9.1.4.5 | Imágenes de texto | AA | Correcto |
| 9.2.1.1 | Teclado | A | Correcto |
| 9.2.1.2 | Sin trampas para el foco del teclado | A | Correcto |
| 9.2.1.4 | Atajos de teclado | A | No presente |
| 9.2.2.1 | Tiempo ajustable | A | No presente |
| 9.2.2.2 | Poner en pausa, detener, ocultar | A | No presente |
| 9.2.3.1 | Umbral de tres destellos o menos | A | Correcto |
| 9.2.4.1 | Evitar bloques | A | Correcto |
| 9.2.4.2 | Titulado de páginas | A | Correcto |
| 9.2.4.3 | Orden del foco | A | Correcto |

| Criterio | Nivel | Estado |
|-------------------------------------------------------------------------------------------------------------------------------------------------------------------------------------------------------------------------------------------------------------------------------------------------------------------------------------------------------------------------------------------------------------------------------------------------------------------------------------------------------------------------------------------------------------------------------------------------------------------------------------------------------------------------------------------------------------------------------------------------------------------------------------------------------------------------------------------------------------------------------------------------------------------------------------------------------------------------------------------------------------------------------------------------------------------------------------------------------------------------------------------------------------------------------------------------------------------------------------------------------------------------------------------------------------------------------------------------------------------------------------------------------------------------------------------------------------------------------------------------------------------------------|-------|----------|
| <p data-bbox="108 212 692 241">9.2.4.4 Propósito de los enlaces (en contexto)</p> <p data-bbox="247 282 1477 362">El propósito de cada enlace puede ser determinado con sólo el texto del enlace o a través del texto del enlace sumado al contexto del enlace determinado por software, excepto cuando el propósito del enlace resultara ambiguo para los usuarios en general.</p> <p data-bbox="247 405 1444 506">Los enlaces de las redes sociales en la sección del equipo no tiene un texto para identificar su propósito. Recomendamos colocar un aria-label especificando el propósito del enlace, por ejemplo 'Ir a la página de facebook de [nombre empleado]'</p> <p data-bbox="247 539 1401 568">Los enlaces de los empleados van a una web en blanco. Recomendamos quitar los enlaces</p> <p data-bbox="247 604 1182 633">Los enlaces a las redes sociales de los empleados no van a ninguna parte</p> <div data-bbox="285 674 1353 882" style="text-align: center;"> <h1 data-bbox="288 678 756 748">Thomas Smith</h1> <p data-bbox="288 813 485 869">Barista</p>  </div> <p data-bbox="247 974 547 1021">Tiempo estimado: Bajo (Esfuerzo estimado en horas)</p> <p data-bbox="871 974 1299 1021">Prioridad: Crítica (Resulta inaccesible para algunos grupos)</p> <p data-bbox="247 1059 770 1084">Detectado en Chrome - Latest con WAVE Browser Extension</p> | A | Fallo |
| 9.2.4.5 | AA | Correcto |
| 9.2.4.6 | AA | Correcto |
| 9.2.4.7 | AA | Correcto |
| 9.2.5.1 | A | Correcto |
| 9.2.5.2 | A | Correcto |
| 9.2.5.3 | A | Correcto |
| 9.2.5.4 | A | Correcto |
| 9.3.1.1 | A | Correcto |
| 9.3.1.2 | AA | Correcto |
| 9.3.2.1 | A | Correcto |
| 9.3.2.2 | A | Correcto |
| 9.3.2.3 | AA | Correcto |
| 9.3.2.4 | AA | Correcto |
| 9.3.2.5 | A | Correcto |

| Criterio | | Nivel | Estado |
|----------------|------------------------------------------------------------------------------|-----------|--------------|
| 9.3.3.1 | Identificación de errores | A | No presente |
| 9.3.3.2 | Etiquetas o instrucciones | A | No presente |
| 9.3.3.3 | Sugerencias ante errores | AA | No presente |
| 9.3.3.4 | Prevención de errores en páginas legales, financieras y de datos | AA | No presente |
| 9.4.1.1 | Procesamiento, código limpio | A | Fallo |
| 9.4.1.2 | Nombre, función y valor | A | Correcto |
| 9.4.1.3 | Mensajes de estado | AA | No presente |
| 9.6.1 | Requisitos de conformidad | A | Correcto |
| 11.7 | Preferencias del usuario | AA | Fallo |
| 11.8.1 | Tecnología de gestión de contenidos | AA | No presente |
| 11.8.2 | Creación de contenido accesible | AA | No presente |
| 11.8.3 | Preservación de la información de accesibilidad durante las transformaciones | AA | No presente |
| 11.8.4 | Asistencia para la reparación | AA | No presente |
| 11.8.5 | Plantillas | AA | No presente |
| 12.1.1 | Características de accesibilidad y de compatibilidad | AA | Fallo |
| 12.1.2 | Documentación accesible | AA | Fallo |
| 12.2.2 | Información sobre las características de accesibilidad y compatibilidad | AA | No presente |
| 12.2.3 | Comunicación efectiva | AA | No presente |
| 12.2.4 | Documentación accesible | AA | No presente |

Blog

<https://www.creamcoffee.es/blog/>

| Criterio | | Nivel | Estado |
|----------|---------------------------------------------------------------------------|-------|-------------|
| 5.2 | Activación de características de accesibilidad | AA | No presente |
| 5.3 | Biométrica | AA | No presente |
| 5.4 | Preservación de la información de accesibilidad durante la conversión | AA | No presente |
| 6.1 | Anchura de banda para voz | AA | No presente |
| 6.2.1.1 | Comunicación mediante RTT | AA | No presente |
| 6.2.1.2 | Voz y texto simultáneos | AA | No presente |
| 6.2.2.1 | Presentación en pantalla diferenciable visualmente | AA | No presente |
| 6.2.2.2 | Dirección de envío y recepción determinable por software | AA | No presente |
| 6.2.2.3 | Identificación del hablante | AA | No presente |
| 6.2.2.4 | Indicador visual de audio con RTT | AA | No presente |
| 6.2.3 | Interoperabilidad | AA | No presente |
| 6.2.4 | Capacidad de respuesta de RTT | AA | No presente |
| 6.3 | Identificación de llamadas | AA | No presente |
| 6.4 | Alternativas a los servicios basados en voz | AA | No presente |
| 6.5.2 | Resolución | AA | No presente |
| 6.5.3 | Frecuencia de imagen | AA | No presente |
| 6.5.4 | Sincronización de audio y vídeo | AA | No presente |
| 6.5.5 | Indicador visual de audio con vídeo | AA | No presente |
| 6.5.6 | Identificación del hablante con comunicación por vídeo (lengua de signos) | AA | No presente |
| 7.1.1 | Reproducción del subtítulo | AA | No presente |
| 7.1.2 | Sincronización del subtítulo | AA | No presente |

| Criterio | | Nivel | Estado |
|---------------------------------------------------------------------------------------------------------------------------------------------------------------------------------------------------------------------------------------------------------------------------------------|----------------------------------------------------------|-------------------------------------------------------------------------|--------------|
| 7.1.3 | Preservación del subtítulo | AA | No presente |
| 7.1.4 | Características de los subtítulos | AA | No presente |
| 7.1.5 | Subtítulos hablados | AA | No presente |
| 7.2.1 | Reproducción de la audiodescripción | AA | No presente |
| 7.2.2 | Sincronización de la audiodescripción | AA | No presente |
| 7.2.3 | Preservación de la audiodescripción | AA | No presente |
| 7.3 | Controles de usuario | AA | No presente |
| 9.1.1.1 | Contenido no textual | A | Fallo |
| <p>Todo contenido no textual que se presenta al usuario tiene una alternativa textual que cumple el mismo propósito.</p> | | | |
| <p>la imagen principal tras el encabezado no tiene texto alternativo, en este caso al tratarse de una imagen decorativa recomendamos ponerselo pero dejarlo vacío.</p> | | | |
| <p>Tiempo estimado: Bajo (Esfuerzo estimado en horas)</p> | | <p>Prioridad: Crítica (Resulta inaccesible para algunos grupos)</p> | |
| <p>Detectado en Chrome - Latest con WAVE Browser Extension</p> | | | |
| <p>La imagen de 'Love coffee?' no tiene texto alternativo, pero se trata de una imagen de texto por lo que habría que colocar el texto de la imagen como texto alternativo de la misma. Además deberíamos colocar este texto en el idioma de la página, en este caso, castellano.</p> | | | |
| <p>Tiempo estimado: Bajo (Esfuerzo estimado en horas)</p> | | <p>Prioridad: Crítica (Resulta inaccesible para algunos grupos)</p> | |
| <p>Detectado en Chrome - Latest con VoiceOver Screen Reader</p> | | | |
| 9.1.2.1 | Sonido solo o vídeo solo (grabado) | A | No presente |
| 9.1.2.2 | Sonido sincronizado con subtítulos (grabado) | A | No presente |
| 9.1.2.3 | Vídeo con audiodescripción o medio alternativo (grabado) | A | No presente |
| 9.1.2.4 | Sonido sincronizado con subtítulos (en directo) | AA | No presente |
| 9.1.2.5 | Vídeo con audiodescripción (grabado) | AA | No presente |
| 9.1.3.1 | Información y relaciones | A | Fallo |

| Criterio | | Nivel | Estado |
|-------------------------------------------------------------------------------------------------------------------------------------------------------------------------------------------------------------------------------------------------------------------------------------------------------------------------------------------------------------------------------------------------------------------------------------------------------------------------------------------------------------------------------------------------------------------------------------------------------------------------------------------------------------------------------------------------------------------------------------------------------------------------------------------------------------------------------------------------------------------------------------------------------------------------------------------------------------------------------------------------------------------------------------|----------------------------------------|-----------------------------------------------------------------|--------------|
| 9.1.3.2 | Secuencia significativa | A | Correcto |
| 9.1.3.3 | Características sensoriales | A | Correcto |
| 9.1.3.4 | Orientación de la pantalla | AA | Correcto |
| 9.1.3.5 | Identificación del propósito del campo | AA | No presente |
| 9.1.4.1 | Uso del color | A | Correcto |
| 9.1.4.10 | Reajuste de elementos | AA | Correcto |
| 9.1.4.11 | Contraste no textual | AA | Correcto |
| 9.1.4.12 | Espaciado del texto | AA | Correcto |
| 9.1.4.13 | Contenido en hover o focus | AA | Correcto |
| 9.1.4.2 | Control del sonido | A | No presente |
| 9.1.4.3 | Contraste mínimo | AA | Fallo |
| <p>La presentación visual de texto e imágenes de texto tiene una relación de contraste de, al menos, 4.5:1, excepto en los siguientes casos:</p> <p>Textos grandes: Los textos de gran tamaño y las imágenes de texto de gran tamaño tienen una relación de contraste de, al menos, 3:1.</p> <p>Incidental: Los textos o imágenes de texto que forman parte de un componente inactivo de la interfaz de usuario, que son simple decoración, que no resultan visibles para nadie o forman parte de una imagen que contiene otros elementos visuales significativos, no tienen requisitos de contraste.</p> <p>Logotipos: El texto que forma parte de un logo o nombre de marca no tiene requisitos de contraste mínimo.</p> <p>Todos los textos con color #888682, deben modificarse a #5E5D5A. Esto se da en las fechas, textos, comentarios y ultimos post. Entendemos que se trata de un cambio genérico</p> | | | |
| Tiempo estimado: Bajo (Esfuerzo estimado en horas) | | Prioridad: Crítica (Resulta inaccesible para algunos grupos) | |
| Detectado en Chrome - Latest con WAVE Browser Extension | | | |
| 9.1.4.4 | Cambio de tamaño del texto | AA | Correcto |

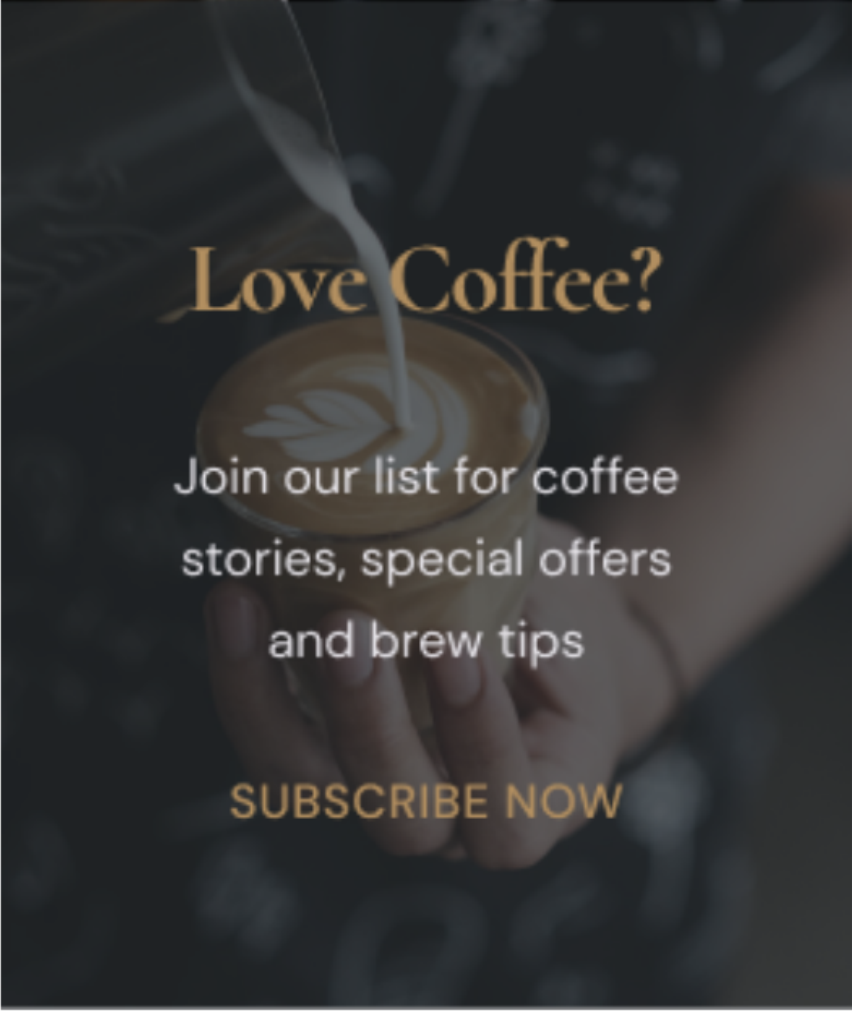
| Criterio | Nivel | Estado |
|---------------------------------------------------------------------------------------------------------------------------------------------------------------------------------------------------------------------------------------------------------------------------------------------------------------------------------------------------------------------------------------------------------------------------------------------------------------------------------------------------------------------------------------------------------------------------------------------------------------------|-------------------------------------------------------------------|--------|
| 9.1.4.5 Imágenes de texto | AA | Fallo |
| <p>Si con las tecnologías que se están utilizando se puede conseguir la presentación visual deseada, se utiliza texto para transmitir la información en vez de imágenes de texto, excepto en los siguientes casos.</p> <p>Configurable: La imagen de texto es visualmente configurable según los requisitos del usuario.</p> <p>Esencial: Una forma particular de presentación del texto resulta esencial para la información que se transmite.</p> <p><i>Nota:</i> Los logotipos (textos que son parte de un logo o de un nombre de marca) se consideran esenciales.</p> | | |
| <p>La imagen de 'Love coffee?' que se encuentra bajo los últimos post tiene un texto que podría estar maquetado en HTML. En estos csos lo correcto es maquetar el texto y no usar una imagen de texto.</p> <div data-bbox="316 875 1171 1883" style="text-align: center;">  <p>Love Coffee?</p> <p>Join our list for coffee stories, special offers and brew tips</p> <p>SUBSCRIBE NOW</p> </div> | | |
| Tiempo estimado: Bajo (Esfuerzo estimado en horas) | Prioridad: Crítica (Resultado inaccesible para algunos grupos) | |
| Detectado en Chrome - Latest con VoiceOver Screen Reader | | |

| Criterio | | Nivel | Estado |
|-------------------------------------------------------------------------------------------------------------------------------------------------------------------------------------------------------------------------------------------------------------------------------------|------------------------------------------|-------------------------------------------------------------------|--------------|
| 9.2.1.1 | Teclado | A | Correcto |
| 9.2.1.2 | Sin trampas para el foco del teclado | A | Correcto |
| 9.2.1.4 | Atajos de teclado | A | No presente |
| 9.2.2.1 | Tiempo ajustable | A | No presente |
| 9.2.2.2 | Poner en pausa, detener, ocultar | A | No presente |
| 9.2.3.1 | Umbral de tres destellos o menos | A | Correcto |
| 9.2.4.1 | Evitar bloques | A | Correcto |
| 9.2.4.2 | Titulado de páginas | A | Correcto |
| 9.2.4.3 | Orden del foco | A | Correcto |
| 9.2.4.4 | Propósito de los enlaces (en contexto) | A | Correcto |
| 9.2.4.5 | Múltiples vías | AA | Correcto |
| 9.2.4.6 | Encabezados y etiquetas | AA | Correcto |
| 9.2.4.7 | Foco visible | AA | Correcto |
| 9.2.5.1 | Gestos del puntero | A | Correcto |
| 9.2.5.2 | Cancelación del puntero | A | Correcto |
| 9.2.5.3 | Etiqueta en el nombre | A | Correcto |
| 9.2.5.4 | Actuación por movimiento | A | Correcto |
| 9.3.1.1 | Idioma de la página | A | Correcto |
| 9.3.1.2 | Idioma de las partes de la página | AA | Fallo |
| <p>El idioma de cada pasaje o frase en el contenido puede ser determinado por software, excepto los nombres propios, términos técnicos, palabras en un idioma indeterminado y palabras o frases que se hayan convertido en parte natural del texto que las rodea.</p> | | | |
| <p>Entendemos que los textos de los artículos son de prueba y por eso están en inglés. No obstante debemos marcarlo.</p> | | | |
| Tiempo estimado: Bajo (Esfuerzo estimado en horas) | | Prioridad: Crítica (Resultado inaccesible para algunos grupos) | |
| Detectado en Chrome - Latest con VoiceOver Screen Reader | | | |

| Criterio | | Nivel | Estado |
|----------|------------------------------------------------------------------------------|-------|-------------|
| 9.3.2.1 | Al recibir el foco | A | Correcto |
| 9.3.2.2 | Al recibir entradas | A | Correcto |
| 9.3.2.3 | Navegación coherente | AA | Correcto |
| 9.3.2.4 | Identificación consistente | AA | Correcto |
| 9.3.2.5 | Cambios a petición | A | Correcto |
| 9.3.3.1 | Identificación de errores | A | No presente |
| 9.3.3.2 | Etiquetas o instrucciones | A | Correcto |
| 9.3.3.3 | Sugerencias ante errores | AA | No presente |
| 9.3.3.4 | Prevención de errores en páginas legales, financieras y de datos | AA | No presente |
| 9.4.1.1 | Procesamiento, código limpio | A | Fallo |
| 9.4.1.2 | Nombre, función y valor | A | Correcto |
| 9.4.1.3 | Mensajes de estado | AA | No presente |
| 9.6.1 | Requisitos de conformidad | A | Correcto |
| 11.7 | Preferencias del usuario | AA | Fallo |
| 11.8.1 | Tecnología de gestión de contenidos | AA | No presente |
| 11.8.2 | Creación de contenido accesible | AA | No presente |
| 11.8.3 | Preservación de la información de accesibilidad durante las transformaciones | AA | No presente |
| 11.8.4 | Asistencia para la reparación | AA | No presente |
| 11.8.5 | Plantillas | AA | No presente |
| 12.1.1 | Características de accesibilidad y de compatibilidad | AA | Fallo |
| 12.1.2 | Documentación accesible | AA | Fallo |
| 12.2.2 | Información sobre las características de accesibilidad y compatibilidad | AA | No presente |
| 12.2.3 | Comunicación efectiva | AA | No presente |

| Criterio | | Nivel | Estado |
|-----------------|-------------------------|--------------|---------------|
| 12.2.4 | Documentación accesible | AA | No presente |

7 Gadgets para ...

<https://www.creamcoffee.es/2022/06/23/7-gadgets-para-hacer-cafe-en-cualquier-parte/>

| Criterio | | Nivel | Estado |
|----------|---------------------------------------------------------------------------|-------|-------------|
| 5.2 | Activación de características de accesibilidad | AA | No presente |
| 5.3 | Biométrica | AA | No presente |
| 5.4 | Preservación de la información de accesibilidad durante la conversión | AA | No presente |
| 6.1 | Anchura de banda para voz | AA | No presente |
| 6.2.1.1 | Comunicación mediante RTT | AA | No presente |
| 6.2.1.2 | Voz y texto simultáneos | AA | No presente |
| 6.2.2.1 | Presentación en pantalla diferenciable visualmente | AA | No presente |
| 6.2.2.2 | Dirección de envío y recepción determinable por software | AA | No presente |
| 6.2.2.3 | Identificación del hablante | AA | No presente |
| 6.2.2.4 | Indicador visual de audio con RTT | AA | No presente |
| 6.2.3 | Interoperabilidad | AA | No presente |
| 6.2.4 | Capacidad de respuesta de RTT | AA | No presente |
| 6.3 | Identificación de llamadas | AA | No presente |
| 6.4 | Alternativas a los servicios basados en voz | AA | No presente |
| 6.5.2 | Resolución | AA | No presente |
| 6.5.3 | Frecuencia de imagen | AA | No presente |
| 6.5.4 | Sincronización de audio y vídeo | AA | No presente |
| 6.5.5 | Indicador visual de audio con vídeo | AA | No presente |
| 6.5.6 | Identificación del hablante con comunicación por vídeo (lengua de signos) | AA | No presente |
| 7.1.1 | Reproducción del subtítulo | AA | No presente |
| 7.1.2 | Sincronización del subtítulo | AA | No presente |
| 7.1.3 | Preservación del subtítulo | AA | No presente |
| 7.1.4 | Características de los subtítulos | AA | No presente |
| 7.1.5 | Subtítulos hablados | AA | No presente |

| Criterio | | Nivel | Estado |
|----------------------------------------------------------------------------------------------------------------------------------------------------------------------------------|----------------------------------------------------------|-----------------------------------------------------------------|--------------|
| 7.2.1 | Reproducción de la audiodescripción | AA | No presente |
| 7.2.2 | Sincronización de la audiodescripción | AA | No presente |
| 7.2.3 | Preservación de la audiodescripción | AA | No presente |
| 7.3 | Controles de usuario | AA | No presente |
| 9.1.1.1 | Contenido no textual | A | Fallo |
| Todo contenido no textual que se presenta al usuario tiene una alternativa textual que cumple el mismo propósito. | | | |
| La imagen principal del artículo tiene como texto alternativo 'Post header', en este caso al tratarse de una imagen decorativa recomendamos dejar el texto alternativo vacío. | | | |
| Tiempo estimado: Bajo (Esfuerzo estimado en horas) | | Prioridad: Crítica (Resulta inaccesible para algunos grupos) | |
| Detectado en Chrome - Latest con VoiceOver Screen Reader | | | |
| 9.1.2.1 | Sonido solo o vídeo solo (grabado) | A | No presente |
| 9.1.2.2 | Sonido sincronizado con subtítulos (grabado) | A | No presente |
| 9.1.2.3 | Vídeo con audiodescripción o medio alternativo (grabado) | A | No presente |
| 9.1.2.4 | Sonido sincronizado con subtítulos (en directo) | AA | No presente |
| 9.1.2.5 | Vídeo con audiodescripción (grabado) | AA | No presente |
| 9.1.3.1 | Información y relaciones | A | Fallo |
| La información, estructura y relaciones comunicadas a través de la presentación pueden ser determinadas por software o están disponibles como texto. | | | |
| La web tiene 2 H1, recomendamos eliminar el H1 de últimos post y dejar solo el H1 con el título del artículo. | | | |
| La cantidad de comentarios y el texto 'Deja una respuesta' estan etiquetadas como H6, recomendamos dejarlas etiquetadas como P | | | |
| Tiempo estimado: Bajo (Esfuerzo estimado en horas) | | Prioridad: Crítica (Resulta inaccesible para algunos grupos) | |
| Detectado en Chrome - Latest con VoiceOver Screen Reader | | | |
| 9.1.3.2 | Secuencia significativa | A | Correcto |
| 9.1.3.3 | Características sensoriales | A | Correcto |
| 9.1.3.4 | Orientación de la pantalla | AA | Correcto |

| Criterio | Nivel | Estado |
|----------------------------------------------------------------------------------------------------------------------------------------------------------------------------------------------------------------------------------------------------------------------------------------------------|-------|---------------------------------------------------------------------|
| 9.1.3.5 | AA | Fallo |
| <p>El propósito de cada campo que recoge información del usuario puede ser determinado por software cuando:</p> <p>el campo tiene un propósito identificado y concreto el campo está implementado usando tecnologías que permiten identificar su significado esperado en un formulario</p> | | |
| <p>En el formulario para escribir opiniones se debe especificar el proposito de cada campo, para ello basta con añadir una etiqueta en cada campo. A continuación detallaré que etiqueta hay que colocar en cada campo: Nombre: autocomplete='name' email: autocomplete='email'</p> | | |
| Tiempo estimado: Bajo (Esfuerzo estimado en horas) | | Prioridad: Seria (El acceso resulta difícil para ciertos grupos) |
| Detectado en Chrome - Latest con Browser DevTools/Inspector | | |
| 9.1.4.1 | A | Correcto |
| 9.1.4.10 | AA | Correcto |
| 9.1.4.11 | AA | Correcto |
| 9.1.4.12 | AA | Correcto |
| 9.1.4.13 | AA | Correcto |
| 9.1.4.2 | A | No presente |

| Criterio | Nivel | Estado | |
|--------------------------------------------------------------------------------------------------------------------------------------------------------------------------------------------------------------------------------------------------------------------------------------------------------------------------------------------------------------------------------------------------------------------------------------------------------------------------------------------------------------------------------------------------------------------------------------------------------------------------------------------------------------------------------------------------------------------------------------------------------------------------------------------------------------------------------------------------------------------------------------------------------------------------------------------------------------------------------------------------------------------------------------------------------------------------------------------------------------------------------------------------------------------------------------------------------------------------------------------------------------------------------------------------------------------------------------------------------------------------------------------------------------------------------------------------------------------------------------------------------------------------------------------------------------------------------------------------------------------------------------------------------|--------------------------------------|--------|-------------|
| <p>9.1.4.3 Contraste mínimo</p> <p>La presentación visual de texto e imágenes de texto tiene una relación de contraste de, al menos, 4.5:1, excepto en los siguientes casos:</p> <p>Textos grandes: Los textos de gran tamaño y las imágenes de texto de gran tamaño tienen una relación de contraste de, al menos, 3:1.</p> <p>Incidental: Los textos o imágenes de texto que forman parte de un componente inactivo de la interfaz de usuario, que son simple decoración, que no resultan visibles para nadie o forman parte de una imagen que contiene otros elementos visuales significativos, no tienen requisitos de contraste.</p> <p>Logotipos: El texto que forma parte de un logo o nombre de marca no tiene requisitos de contraste mínimo.</p> <p>Todos los textos con color #888682, deben modificarse a #5E5D5A. Esto se da en las fechas, textos, comentarios y ultimos post. Entendemos que se trata de un cambio genérico</p> <p>Los textos de la zona amarilla con el comentario de 'Señor impor' no dan el contraste minimo, recomendamos cambiar el color del texto al #6B6A66</p> <p>El autor 'señor impor...' no da el contarste suficiente con el fondo amarillo, recomendamos cambair el color del texto al #896539.</p> <p>Los textos de las etiquetas no dan contraste suficiente, recomendamos cambiar el color del texto a #775832</p> <p>Tiempo estimado: Bajo (Esfuerzo estimado en horas)</p> <p>Prioridad: Critica (Resultado inaccesible para algunos grupos)</p> <p>Detectado en Chrome - Latest con WAVE Browser Extension</p> | AA | Fallo | |
| 9.1.4.4 | Cambio de tamaño del texto | AA | Correcto |
| 9.1.4.5 | Imágenes de texto | AA | Correcto |
| 9.2.1.1 | Teclado | A | Correcto |
| 9.2.1.2 | Sin trampas para el foco del teclado | A | Correcto |
| 9.2.1.4 | Atajos de teclado | A | No presente |
| 9.2.2.1 | Tiempo ajustable | A | No presente |
| 9.2.2.2 | Poner en pausa, detener, ocultar | A | No presente |
| 9.2.3.1 | Umbral de tres destellos o menos | A | Correcto |
| 9.2.4.1 | Evitar bloques | A | Correcto |
| 9.2.4.2 | Titulado de páginas | A | Correcto |
| 9.2.4.3 | Orden del foco | A | Correcto |

| Criterio | Nivel | Estado |
|--------------------------------------------------------------------------------------------------------------------------------------------------------------------------------------------------------------------------------------------------------------------------------------------------------------------------------------------------------------------------------------------------------------------------------------------------------------------------------------------------------------------------------------------------------------------------------------------------------------------------------------------------------------------------------------------------------------------------------------------------------------------------------------------------------------------------------------------------------------------------------|-------|----------|
| <p>9.2.4.4 Propósito de los enlaces (en contexto)</p> <p>El propósito de cada enlace puede ser determinado con sólo el texto del enlace o a través del texto del enlace sumado al contexto del enlace determinado por software, excepto cuando el propósito del enlace resultara ambiguo para los usuarios en general.</p> <p>Los iconos de las redes sociales no tienen un texto que nos permita identificar su propósito. Recomendamos incluir un aria-label con el texto 'Compartir en [red social]'.</p> <div style="text-align: center;">  </div> <p>Tiempo estimado: Bajo (Esfuerzo estimado en horas)</p> <p>Prioridad: Sería (El acceso resulta difícil para ciertos grupos)</p> <p>Detectado en Chrome - Latest con VoiceOver Screen Reader</p> | A | Fallo |
| 9.2.4.5 | AA | Correcto |
| 9.2.4.6 | AA | Correcto |
| 9.2.4.7 | AA | Correcto |
| 9.2.5.1 | A | Correcto |
| 9.2.5.2 | A | Correcto |
| 9.2.5.3 | A | Correcto |
| 9.2.5.4 | A | Correcto |
| 9.3.1.1 | A | Correcto |
| <p>9.3.1.2 Idioma de las partes de la página</p> <p>El idioma de cada pasaje o frase en el contenido puede ser determinado por software, excepto los nombres propios, términos técnicos, palabras en un idioma indeterminado y palabras o frases que se hayan convertido en parte natural del texto que las rodea.</p> <p>El artículo está en inglés y no está marcado como tal, aunque entendemos que se trata de un artículo de prueba A continuación detallaré otros textos con idioma equivocado</p> <ul style="list-style-type: none"> • '1 coment' • 'Enter coment here' <p>Tiempo estimado: Bajo (Esfuerzo estimado en horas)</p> <p>Prioridad: Crítica (Resultado inaccesible para algunos grupos)</p> <p>Detectado en Chrome - Latest con VoiceOver Screen Reader</p> | AA | Fallo |

| Criterio | | Nivel | Estado |
|-------------------------------------------------------------------------------------------------------------------------------------------------------------------------------------------------------------------------------------------------------------------------------------------------------------------------------------------------------------------------------------------------------------------------------------------------------------------------------------------------------------------------------------------------------------------------------------------------------------------------------------------------------------------------------------------------------------------------------------------------------------------------------------------------------------------------------------------------------------------------------------------------------------------------------------------|------------------------------------------------------------------|-----------------------------------------------------------------|--------------|
| 9.3.2.1 | Al recibir el foco | A | Correcto |
| 9.3.2.2 | Al recibir entradas | A | Correcto |
| 9.3.2.3 | Navegación coherente | AA | Correcto |
| 9.3.2.4 | Identificación consistente | AA | Correcto |
| 9.3.2.5 | Cambios a petición | A | Correcto |
| 9.3.3.1 | Identificación de errores | A | Correcto |
| 9.3.3.2 | Etiquetas o instrucciones | A | Fallo |
| Se proporcionan etiquetas o instrucciones cuando el contenido requiere la introducción de datos por parte del usuario. | | | |
| El formulario para enviar comentarios no tienen etiquetas que identifiquen el propósito de los campos, además, existe un texto especificando que los campos marcados con * son obligatorios. Pero los campos obligatorios no están marcados | | | |
| <div style="border: 1px solid #ccc; padding: 10px;"> <p>DEJA UNA RESPUESTA</p> <hr/> <p>Tu dirección de correo electrónico no será publicada. Los campos obligatorios están marcados con *</p> <div style="border: 1px solid #ccc; padding: 5px; margin-bottom: 10px;">Enter comment here...</div> <div style="display: flex; justify-content: space-between; margin-bottom: 10px;"> <input style="width: 45%; border: 1px solid #ccc; padding: 5px;" type="text" value="Jane Doe"/> <input style="width: 45%; border: 1px solid #ccc; padding: 5px;" type="text" value="name@email.com"/> </div> <p><input type="checkbox"/> Guarda mi nombre, correo electrónico y web en este navegador para la próxima vez que comente.</p> <div style="text-align: center; margin-top: 10px;"> <input style="background-color: #8b4513; color: white; padding: 5px 15px; border: none;" type="button" value="PUBLICAR EL COMENTARIO"/> </div> </div> | | | |
| Tiempo estimado: Bajo (Esfuerzo estimado en horas) | | Prioridad: Crítica (Resulta inaccesible para algunos grupos) | |
| Detectado en Chrome - Latest con VoiceOver Screen Reader | | | |
| 9.3.3.3 | Sugerencias ante errores | AA | Correcto |
| 9.3.3.4 | Prevención de errores en páginas legales, financieras y de datos | AA | No presente |
| 9.4.1.1 | Procesamiento, código limpio | A | Fallo |

| Criterio | | Nivel | Estado |
|---------------|------------------------------------------------------------------------------|-----------|--------------|
| 9.4.1.2 | Nombre, función y valor | A | Correcto |
| 9.4.1.3 | Mensajes de estado | AA | Correcto |
| 9.6.1 | Requisitos de conformidad | A | Correcto |
| 11.7 | Preferencias del usuario | AA | Fallo |
| 11.8.1 | Tecnología de gestión de contenidos | AA | No presente |
| 11.8.2 | Creación de contenido accesible | AA | No presente |
| 11.8.3 | Preservación de la información de accesibilidad durante las transformaciones | AA | No presente |
| 11.8.4 | Asistencia para la reparación | AA | No presente |
| 11.8.5 | Plantillas | AA | No presente |
| 12.1.1 | Características de accesibilidad y de compatibilidad | AA | Fallo |
| 12.1.2 | Documentación accesible | AA | Fallo |
| 12.2.2 | Información sobre las características de accesibilidad y compatibilidad | AA | No presente |
| 12.2.3 | Comunicación efectiva | AA | No presente |
| 12.2.4 | Documentación accesible | AA | No presente |

Contacto

<https://www.creamcoffee.es/contacto/>

| Criterio | | Nivel | Estado |
|----------|---------------------------------------------------------------------------|-------|-------------|
| 5.2 | Activación de características de accesibilidad | AA | No presente |
| 5.3 | Biométrica | AA | No presente |
| 5.4 | Preservación de la información de accesibilidad durante la conversión | AA | No presente |
| 6.1 | Anchura de banda para voz | AA | No presente |
| 6.2.1.1 | Comunicación mediante RTT | AA | No presente |
| 6.2.1.2 | Voz y texto simultáneos | AA | No presente |
| 6.2.2.1 | Presentación en pantalla diferenciable visualmente | AA | No presente |
| 6.2.2.2 | Dirección de envío y recepción determinable por software | AA | No presente |
| 6.2.2.3 | Identificación del hablante | AA | No presente |
| 6.2.2.4 | Indicador visual de audio con RTT | AA | No presente |
| 6.2.3 | Interoperabilidad | AA | No presente |
| 6.2.4 | Capacidad de respuesta de RTT | AA | No presente |
| 6.3 | Identificación de llamadas | AA | No presente |
| 6.4 | Alternativas a los servicios basados en voz | AA | No presente |
| 6.5.2 | Resolución | AA | No presente |
| 6.5.3 | Frecuencia de imagen | AA | No presente |
| 6.5.4 | Sincronización de audio y vídeo | AA | No presente |
| 6.5.5 | Indicador visual de audio con vídeo | AA | No presente |
| 6.5.6 | Identificación del hablante con comunicación por vídeo (lengua de signos) | AA | No presente |
| 7.1.1 | Reproducción del subtulado | AA | No presente |
| 7.1.2 | Sincronización del subtulado | AA | No presente |
| 7.1.3 | Preservación del subtulado | AA | No presente |
| 7.1.4 | Características de los subtítulos | AA | No presente |
| 7.1.5 | Subtítulos hablados | AA | No presente |

| Criterio | | Nivel | Estado |
|----------------|----------------------------------------------------------|----------|--------------|
| 7.2.1 | Reproducción de la audiodescripción | AA | No presente |
| 7.2.2 | Sincronización de la audiodescripción | AA | No presente |
| 7.2.3 | Preservación de la audiodescripción | AA | No presente |
| 7.3 | Controles de usuario | AA | No presente |
| 9.1.1.1 | Contenido no textual | A | Fallo |
| 9.1.2.1 | Sonido solo o vídeo solo (grabado) | A | No presente |
| 9.1.2.2 | Sonido sincronizado con subtítulos (grabado) | A | No presente |
| 9.1.2.3 | Vídeo con audiodescripción o medio alternativo (grabado) | A | No presente |
| 9.1.2.4 | Sonido sincronizado con subtítulos (en directo) | AA | No presente |
| 9.1.2.5 | Vídeo con audiodescripción (grabado) | AA | No presente |
| 9.1.3.1 | Información y relaciones | A | Fallo |
| 9.1.3.2 | Secuencia significativa | A | Correcto |
| 9.1.3.3 | Características sensoriales | A | Correcto |
| 9.1.3.4 | Orientación de la pantalla | AA | Correcto |
| 9.1.3.5 | Identificación del propósito del campo | AA | Correcto |
| 9.1.4.1 | Uso del color | A | Correcto |
| 9.1.4.10 | Reajuste de elementos | AA | Correcto |

| Criterio | Nivel | Estado |
|-----------------------------------------------------------------------------------------------------------------------------------------------------------------------------------------------------------------------------------------------------------------------------------------------------------------------------------------------------------------------------------------------------------------------------------------------------------------------------------------------------------------------------------------------------------------------------------------------------------------------------------------------------------------------------------------------------------------------------------------------------------------------------------------------------------------------------------------------------------------------------------------------------------------------------------------------------------------------------------------------------------------------------------------------------------------------------------------------------------------------------------------------------------------------------------------------------------------------------------------------|-------|-------------|
| <p data-bbox="108 212 486 241">9.1.4.11 Contraste no textual</p> <p data-bbox="247 280 1396 336">La presentación visual de los siguientes elementos tiene una ratio de contraste de la menos 3:1 con los colores adyacentes:</p> <p data-bbox="247 398 1465 454">Componentes de interfaz de usuario: información visual usada para indicar estados y límites del interfaz de usuario.</p> <p data-bbox="247 459 1444 515">Objetos gráficos: partes de los gráficos necesarias para comprender el contenido, excepto cuando una presentación concreta sea esencial para la información mostrada.</p> <p data-bbox="247 560 1353 616">El contraste de los iconos de la última sección no pasa con el fondo sobre el que están. Recomendamos u oscurecer el icono o rebajar el color del fondo.</p> <div data-bbox="287 649 1404 851">  </div> <p data-bbox="247 884 550 929">Tiempo estimado: Bajo (Esfuerzo estimado en horas)</p> <p data-bbox="869 884 1308 929">Prioridad: Seria (El acceso resulta difícil para ciertos grupos)</p> <p data-bbox="247 963 798 996">Detectado en Chrome - Latest con Browser DevTools/Inspector</p> | AA | Fallo |
| 9.1.4.12 | AA | Correcto |
| 9.1.4.13 | AA | Correcto |
| 9.1.4.2 | A | No presente |

| Criterio | Nivel | Estado | |
|---------------------------------------------------------------------------------------------------------------------------------------------------------------------------------------------------------------------------------------------------------------------------------------------------------------------------------------------------------------------------------------------------------------------------------------------------------------------------------------------------------------------------------------------------------------------------------------------------------------------------------------------------------------------------------------------------------------------------------------------------------------------------------------------------------------------------------------------------------------------------------------------------------------------------------------------------------------------------------------------------------------------------------------------------------------------------------------------------------------------------------------------------------------------------------------------------------------------------------------------------------------------------------------------------------------------------------------------------------------------------------------------------------------------|----------------------------------------|--------|-------------|
| <p>9.1.4.3 Contraste mínimo</p> <p>La presentación visual de texto e imágenes de texto tiene una relación de contraste de, al menos, 4.5:1, excepto en los siguientes casos:</p> <p>Textos grandes: Los textos de gran tamaño y las imágenes de texto de gran tamaño tienen una relación de contraste de, al menos, 3:1.</p> <p>Incidental: Los textos o imágenes de texto que forman parte de un componente inactivo de la interfaz de usuario, que son simple decoración, que no resultan visibles para nadie o forman parte de una imagen que contiene otros elementos visuales significativos, no tienen requisitos de contraste.</p> <p>Logotipos: El texto que forma parte de un logo o nombre de marca no tiene requisitos de contraste mínimo.</p> <p>Todos los textos con color #888682, deben modificarse a #5E5D5A. Esto se da en todos los textos bajo los productos</p> <p>El titulo 'Contacto' da un contraste bajo con la imagen, recomendamos colocar un fondo tras los textos.</p> <p>Los textos 'Nuestro menú' 'Reservas' etc, dan un contraste demasiado bajo, recomendamos cambiar el color a #906A3C</p> <p>Tiempo estimado: Bajo (Esfuerzo estimado en horas)</p> <p>Prioridad: Seria (El acceso resulta difícil para ciertos grupos)</p> <p>Detectado en Chrome - Latest con WAVE Browser Extension</p> | AA | Fallo | |
| 9.1.4.4 | Cambio de tamaño del texto | AA | Correcto |
| 9.1.4.5 | Imágenes de texto | AA | Correcto |
| 9.2.1.1 | Teclado | A | Correcto |
| 9.2.1.2 | Sin trampas para el foco del teclado | A | Correcto |
| 9.2.1.4 | Atajos de teclado | A | No presente |
| 9.2.2.1 | Tiempo ajustable | A | No presente |
| 9.2.2.2 | Poner en pausa, detener, ocultar | A | No presente |
| 9.2.3.1 | Umbral de tres destellos o menos | A | Correcto |
| 9.2.4.1 | Evitar bloques | A | Correcto |
| 9.2.4.2 | Titulado de páginas | A | Correcto |
| 9.2.4.3 | Orden del foco | A | Correcto |
| 9.2.4.4 | Propósito de los enlaces (en contexto) | A | Correcto |
| 9.2.4.5 | Múltiples vías | AA | Correcto |
| 9.2.4.6 | Encabezados y etiquetas | AA | Correcto |

| Criterio | | Nivel | Estado |
|-----------------|--------------------------|--------------|---------------|
| 9.2.4.7 | Foco visible | AA | Correcto |
| 9.2.5.1 | Gestos del puntero | A | Correcto |
| 9.2.5.2 | Cancelación del puntero | A | Correcto |
| 9.2.5.3 | Etiqueta en el nombre | A | Correcto |
| 9.2.5.4 | Actuación por movimiento | A | Correcto |
| 9.3.1.1 | Idioma de la página | A | Correcto |

| Criterio | Nivel | Estado |
|--------------------------------------------------------------------------------------------------------------------------------------------------------------------------------------------------------------------------------------------------------------------------------------------------------------------------------------------------------------------------------------------------------------------------------------------------------------------------------------------------------------------------------------------------------------------------------------------------------------------------------------------------------------------------------------------------------------------------------------------------------------------------------------------------------------------------------|-------|----------|
| 9.3.1.2 Idioma de las partes de la página | AA | Fallo |
| <p>El idioma de cada pasaje o frase en el contenido puede ser determinado por software, excepto los nombres propios, términos técnicos, palabras en un idioma indeterminado y palabras o frases que se hayan convertido en parte natural del texto que las rodea.</p> | | |
| <p>Los textos de error del formulario están en inglés. Recomendamos traducirlos Esto mismo ocurre con el texto cuando el mensaje se envía correctamente</p> <p>Tu nombre</p> <div style="background-color: #cccccc; width: 100%; height: 20px; margin-bottom: 10px;"></div> <p>Please fill out this field.</p> <p>Tu email</p> <div style="background-color: #cccccc; width: 100%; height: 20px; margin-bottom: 10px;"></div> <p>Please fill out this field.</p> <p>Asunto</p> <div style="background-color: #cccccc; width: 100%; height: 20px; margin-bottom: 10px;"></div> <p>Please fill out this field.</p> <p>Tiempo estimado: Bajo (Esfuerzo estimado en horas)</p> <p>Prioridad: Seria (El acceso resulta difícil para ciertos grupos)</p> <p>Detectado en Chrome - Latest con VoiceOver Screen Reader</p> | | |
| 9.3.2.1 | A | Correcto |
| 9.3.2.2 | A | Correcto |
| 9.3.2.3 | AA | Correcto |
| 9.3.2.4 | AA | Correcto |
| 9.3.2.5 | A | Correcto |

| Criterio | | Nivel | Estado |
|--------------------------------------------------------------------------------------------------------------------------------------------------------------------------------------------------------------------------------------------------|------------------------------------------------------------------------------|---------------------------------------------------------------------|-------------|
| 9.3.3.1 | Identificación de errores | A | Correcto |
| 9.3.3.2 | Etiquetas o instrucciones | A | Fallo |
| Se proporcionan etiquetas o instrucciones cuando el contenido requiere la introducción de datos por parte del usuario. | | | |
| El formulario tiene etiquetas pero no se especifica en ellas que campos son obligatorios, recomendamos marcar los campos obligatorios | | | |
| Tiempo estimado: Bajo (Esfuerzo estimado en horas) | | Prioridad: Seria (El acceso resulta difícil para ciertos grupos) | |
| Detectado en Chrome - Latest con VoiceOver Screen Reader | | | |
| 9.3.3.3 | Sugerencias ante errores | AA | Correcto |
| 9.3.3.4 | Prevención de errores en páginas legales, financieras y de datos | AA | No presente |
| 9.4.1.1 | Procesamiento, código limpio | A | Fallo |
| 9.4.1.2 | Nombre, función y valor | A | Correcto |
| 9.4.1.3 | Mensajes de estado | AA | Fallo |
| En el contenido implementado en lenguajes de marcado, los mensajes de estado pueden ser determinados por software a través de su rol o propiedades, de tal modo que puedan ser presentados al usuario de productos de apoyo sin recibir el foco. | | | |
| Tanto los mensajes de error como el mensaje cuando se ha enviado correctamente el formulario deben estar etiquetados mediante el atributo <code>role='alert' aria-atomic='true'</code> | | | |
| Tiempo estimado: Bajo (Esfuerzo estimado en horas) | | Prioridad: Seria (El acceso resulta difícil para ciertos grupos) | |
| Detectado en Chrome - Latest con VoiceOver Screen Reader | | | |
| 9.6.1 | Requisitos de conformidad | A | Correcto |
| 11.7 | Preferencias del usuario | AA | Fallo |
| 11.8.1 | Tecnología de gestión de contenidos | AA | No presente |
| 11.8.2 | Creación de contenido accesible | AA | No presente |
| 11.8.3 | Preservación de la información de accesibilidad durante las transformaciones | AA | No presente |
| 11.8.4 | Asistencia para la reparación | AA | No presente |
| 11.8.5 | Plantillas | AA | No presente |
| 12.1.1 | Características de accesibilidad y de compatibilidad | AA | Fallo |
| 12.1.2 | Documentación accesible | AA | Fallo |

| Criterio | | Nivel | Estado |
|----------|-------------------------------------------------------------------------|-------|-------------|
| 12.2.2 | Información sobre las características de accesibilidad y compatibilidad | AA | No presente |
| 12.2.3 | Comunicación efectiva | AA | No presente |
| 12.2.4 | Documentación accesible | AA | No presente |

Política de privacidad

<https://www.creamcoffee.es/politica-privacidad/>

| Criterio | | Nivel | Estado |
|----------|---------------------------------------------------------------------------|-------|-------------|
| 5.2 | Activación de características de accesibilidad | AA | No presente |
| 5.3 | Biométrica | AA | No presente |
| 5.4 | Preservación de la información de accesibilidad durante la conversión | AA | No presente |
| 6.1 | Anchura de banda para voz | AA | No presente |
| 6.2.1.1 | Comunicación mediante RTT | AA | No presente |
| 6.2.1.2 | Voz y texto simultáneos | AA | No presente |
| 6.2.2.1 | Presentación en pantalla diferenciable visualmente | AA | No presente |
| 6.2.2.2 | Dirección de envío y recepción determinable por software | AA | No presente |
| 6.2.2.3 | Identificación del hablante | AA | No presente |
| 6.2.2.4 | Indicador visual de audio con RTT | AA | No presente |
| 6.2.3 | Interoperabilidad | AA | No presente |
| 6.2.4 | Capacidad de respuesta de RTT | AA | No presente |
| 6.3 | Identificación de llamadas | AA | No presente |
| 6.4 | Alternativas a los servicios basados en voz | AA | No presente |
| 6.5.2 | Resolución | AA | No presente |
| 6.5.3 | Frecuencia de imagen | AA | No presente |
| 6.5.4 | Sincronización de audio y vídeo | AA | No presente |
| 6.5.5 | Indicador visual de audio con vídeo | AA | No presente |
| 6.5.6 | Identificación del hablante con comunicación por vídeo (lengua de signos) | AA | No presente |
| 7.1.1 | Reproducción del subtulado | AA | No presente |

| Criterio | | Nivel | Estado |
|----------------------------------------------------------------------------------------------------------------------------------------------------------------------------------|----------------------------------------------------------|-------------------------------------------------------------------|--------------|
| 7.1.2 | Sincronización del subtítulo | AA | No presente |
| 7.1.3 | Preservación del subtítulo | AA | No presente |
| 7.1.4 | Características de los subtítulos | AA | No presente |
| 7.1.5 | Subtítulos hablados | AA | No presente |
| 7.2.1 | Reproducción de la audiodescripción | AA | No presente |
| 7.2.2 | Sincronización de la audiodescripción | AA | No presente |
| 7.2.3 | Preservación de la audiodescripción | AA | No presente |
| 7.3 | Controles de usuario | AA | No presente |
| 9.1.1.1 | Contenido no textual | A | Fallo |
| 9.1.2.1 | Sonido solo o vídeo solo (grabado) | A | No presente |
| 9.1.2.2 | Sonido sincronizado con subtítulos (grabado) | A | No presente |
| 9.1.2.3 | Vídeo con audiodescripción o medio alternativo (grabado) | A | No presente |
| 9.1.2.4 | Sonido sincronizado con subtítulos (en directo) | AA | No presente |
| 9.1.2.5 | Vídeo con audiodescripción (grabado) | AA | No presente |
| 9.1.3.1 | Información y relaciones | A | Fallo |
| La información, estructura y relaciones comunicadas a través de la presentación pueden ser determinadas por software o están disponibles como texto. | | | |
| La web no tiene encabezado H1 y debería usarse para especificar el propósito de la página, recomendamos colocar un H1 con el título 'Política de privacidad' | | | |
| Tiempo estimado: Bajo (Esfuerzo estimado en horas) | | Prioridad: Crítica (Resultado inaccesible para algunos grupos) | |
| Detectado en Chrome - Latest con VoiceOver Screen Reader | | | |
| 9.1.3.2 | Secuencia significativa | A | Correcto |
| 9.1.3.3 | Características sensoriales | A | Correcto |
| 9.1.3.4 | Orientación de la pantalla | AA | Correcto |

| Criterio | | Nivel | Estado |
|----------------------------------------------------------------------------------------------------------------------------------------------------------------------------------------------------------------------------------------------------------------------------------------------------------------------------------------------------------------------------------------------------------------------------------------------------------------------------------------------------------------------------------------------------------------------------------------------------------------------------------------------------------------------------------------------------------------------------------------------------------------------------------------------------------------------------------------------------------------------------------------------------------------------------------------------------------------------------------------------|----------------------------------------|-------------------------------------------------------------------|--------------|
| 9.1.3.5 | Identificación del propósito del campo | AA | No presente |
| 9.1.4.1 | Uso del color | A | Correcto |
| 9.1.4.10 | Reajuste de elementos | AA | Correcto |
| 9.1.4.11 | Contraste no textual | AA | Correcto |
| 9.1.4.12 | Espaciado del texto | AA | Correcto |
| 9.1.4.13 | Contenido en hover o focus | AA | Correcto |
| 9.1.4.2 | Control del sonido | A | No presente |
| 9.1.4.3 | Contraste mínimo | AA | Fallo |
| <p>La presentación visual de texto e imágenes de texto tiene una relación de contraste de, al menos, 4.5:1, excepto en los siguientes casos:</p> <p>Textos grandes: Los textos de gran tamaño y las imágenes de texto de gran tamaño tienen una relación de contraste de, al menos, 3:1.</p> <p>Incidental: Los textos o imágenes de texto que forman parte de un componente inactivo de la interfaz de usuario, que son simple decoración, que no resultan visibles para nadie o forman parte de una imagen que contiene otros elementos visuales significativos, no tienen requisitos de contraste.</p> <p>Logotipos: El texto que forma parte de un logo o nombre de marca no tiene requisitos de contraste mínimo.</p> <p>Todos los textos tienen el color #888682, este no da contraste suficiente con el blanco del fondo. Recomendamos cambiarlo por #5E5D5A</p> | | | |
| Tiempo estimado: Bajo (Esfuerzo estimado en horas) | | Prioridad: Crítica (Resultado inaccesible para algunos grupos) | |
| Detectado en Chrome - Latest con WAVE Browser Extension | | | |
| 9.1.4.4 | Cambio de tamaño del texto | AA | Correcto |
| 9.1.4.5 | Imágenes de texto | AA | Correcto |
| 9.2.1.1 | Teclado | A | Correcto |
| 9.2.1.2 | Sin trampas para el foco del teclado | A | Correcto |
| 9.2.1.4 | Atajos de teclado | A | No presente |
| 9.2.2.1 | Tiempo ajustable | A | No presente |

| Criterio | | Nivel | Estado |
|-------------------------------------------------------------------------------------------------------------------------------------------------------------|----------------------------------------|-------------------------------------------------------------------|--------------|
| 9.2.2.2 | Poner en pausa, detener, ocultar | A | No presente |
| 9.2.3.1 | Umbral de tres destellos o menos | A | Correcto |
| 9.2.4.1 | Evitar bloques | A | Correcto |
| 9.2.4.2 | Titulado de páginas | A | Correcto |
| 9.2.4.3 | Orden del foco | A | Correcto |
| 9.2.4.4 | Propósito de los enlaces (en contexto) | A | Correcto |
| 9.2.4.5 | Múltiples vías | AA | Correcto |
| 9.2.4.6 | Encabezados y etiquetas | AA | Fallo |
| Los encabezados y etiquetas describen el tema o propósito. | | | |
| La web no tien encabezado H1 y debería usarse para especificar el propósito de la página, recomendamos colocar un H1 con el título 'Política de privacidad' | | | |
| Tiempo estimado: Bajo (Esfuerzo estimado en horas) | | Prioridad: Crítica (Resultado inaccesible para algunos grupos) | |
| Detectado en Chrome - Latest con VoiceOver Screen Reader | | | |
| 9.2.4.7 | Foco visible | AA | Correcto |
| 9.2.5.1 | Gestos del puntero | A | Correcto |
| 9.2.5.2 | Cancelación del puntero | A | Correcto |
| 9.2.5.3 | Etiqueta en el nombre | A | Correcto |
| 9.2.5.4 | Actuación por movimiento | A | Correcto |
| 9.3.1.1 | Idioma de la página | A | Correcto |

| Criterio | Nivel | Estado |
|-------------------------------------------------------------------------------------------------------------------------------------------------------------------------------------------------------------------------------------------------------------------------------------------------------------------------------------------------------------------------------------------------------------------------------------------------------------------------------------------------------------------------------------------------------------------------------------------------------------------------------------------------------------------------------------------------------------------------------------------------------------------|-------|-------------|
| <p>9.3.1.2 Idioma de las partes de la página</p> <p>El idioma de cada pasaje o frase en el contenido puede ser determinado por software, excepto los nombres propios, términos técnicos, palabras en un idioma indeterminado y palabras o frases que se hayan convertido en parte natural del texto que las rodea.</p> <p>La página tiene como idioma predeterminado el castellano, sin embargo el contenido de esta página está en inglés y no esta marcado como tal mediante el atributo lang. Recomendamos traducir la página</p> <p>Tiempo estimado: Bajo (Esfuerzo estimado en horas)</p> <p>Prioridad: Crítica (Resultado inaccesible para algunos grupos)</p> <p>Detectado en Chrome - Latest con VoiceOver Screen Reader</p> | AA | Fallo |
| 9.3.2.1 | A | Correcto |
| 9.3.2.2 | A | Correcto |
| 9.3.2.3 | AA | Correcto |
| 9.3.2.4 | AA | Correcto |
| 9.3.2.5 | A | Correcto |
| 9.3.3.1 | A | No presente |
| 9.3.3.2 | A | No presente |
| 9.3.3.3 | AA | No presente |
| 9.3.3.4 | AA | No presente |
| 9.4.1.1 | A | Fallo |
| 9.4.1.2 | A | Correcto |
| 9.4.1.3 | AA | No presente |
| 9.6.1 | A | Correcto |
| 11.7 | AA | Fallo |
| 11.8.1 | AA | No presente |
| 11.8.2 | AA | No presente |

| Criterio | | Nivel | Estado |
|----------|------------------------------------------------------------------------------|-------|-------------|
| 11.8.3 | Preservación de la información de accesibilidad durante las transformaciones | AA | No presente |
| 11.8.4 | Asistencia para la reparación | AA | No presente |
| 11.8.5 | Plantillas | AA | No presente |
| 12.1.1 | Características de accesibilidad y de compatibilidad | AA | Fallo |
| 12.1.2 | Documentación accesible | AA | Fallo |
| 12.2.2 | Información sobre las características de accesibilidad y compatibilidad | AA | No presente |
| 12.2.3 | Comunicación efectiva | AA | No presente |
| 12.2.4 | Documentación accesible | AA | No presente |

